

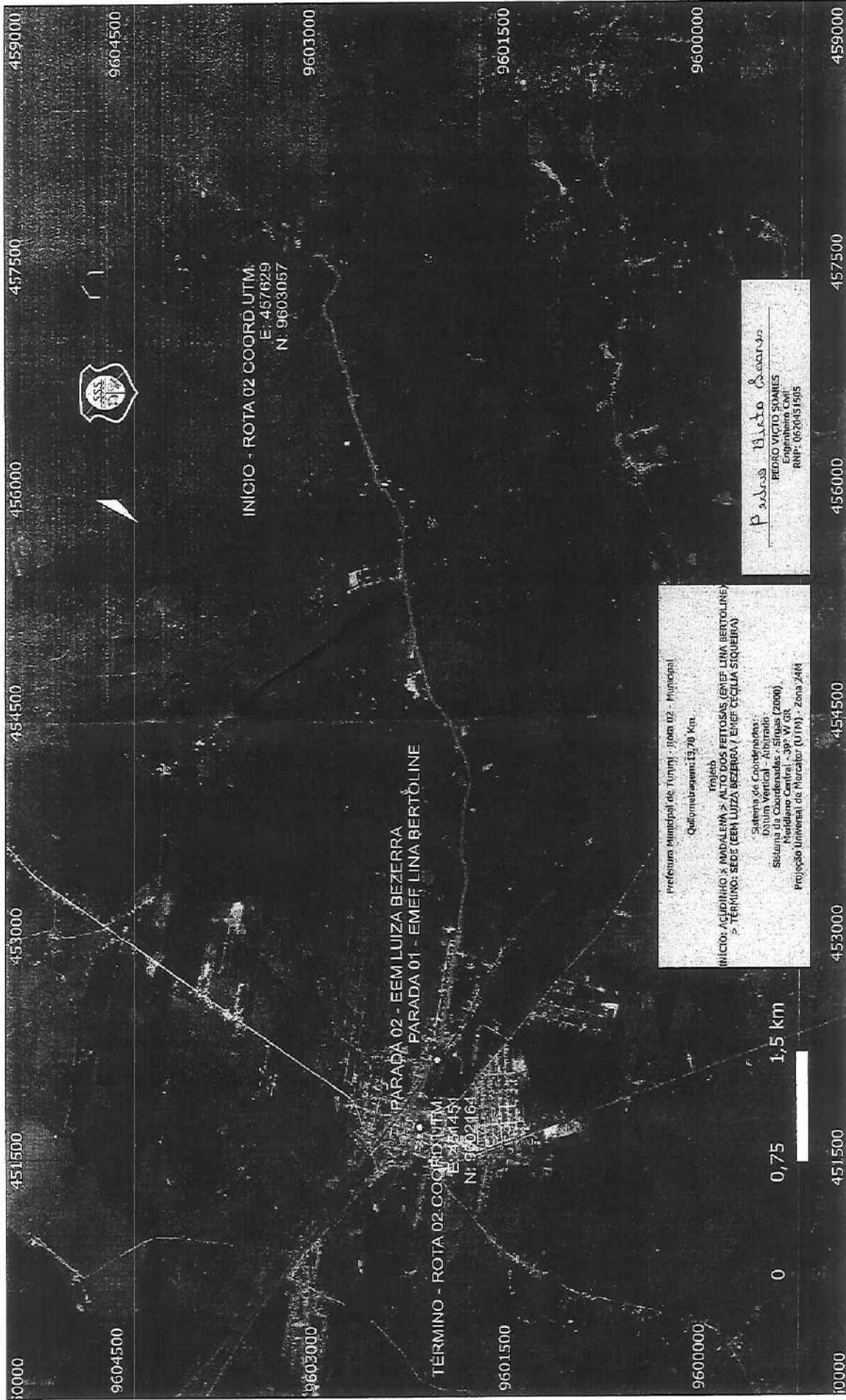

Secretaria de Educação



Secretaria de Educação – (85) 3358.1016 – educacaotururu@yahoo.com.br

Rua Maria Glória da Conceição, 103, Centro, Tururu/CE

CNPJ :39.449.670/0001-25





Secretaria de Educação

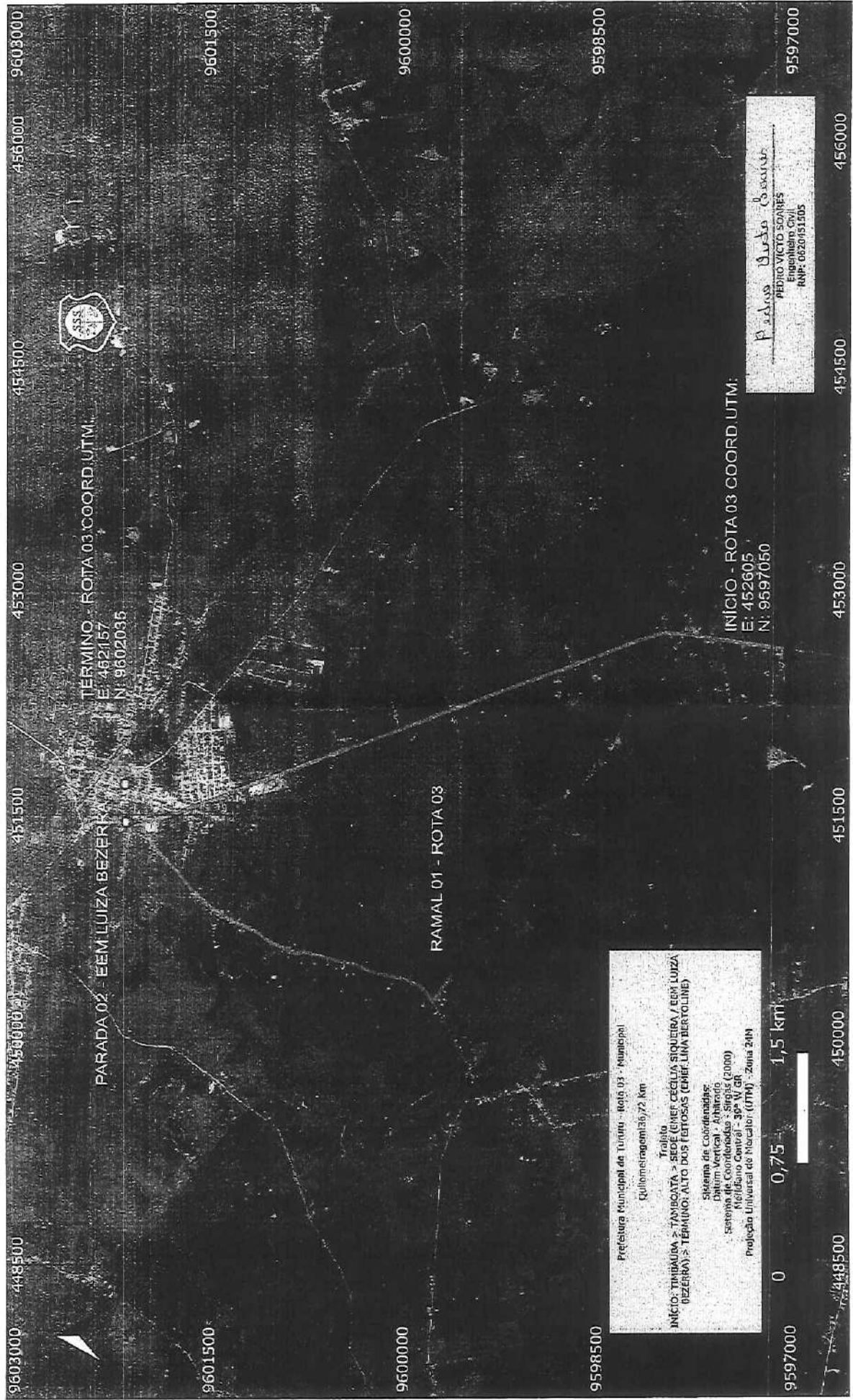

Prefeitura Municipal de Tururu - Rota 03 - Municipal  
Etilometragem: 72 Km

Trabalho  
INÍCIO: TIMBALUZA - SEDE (RUEF, CÉLIA SIQUEIRA / EEM LUIZA BEZERRA) - TERMINO: ALTO DOS FATOSAS (RUEF, LINA BERTOLINI)

Sistema de Coordenadas:  
Datum Vertical - Altimétrico  
Sistema de Coordenadas - SIRGAS (2000)  
Meridiano Central - 39° W GR  
Projeção Universal de Mercator (UTM) - Zona 24N

Pedro Victor Soares  
PEDRO VICTO SOARES  
Engenheiro Civil  
RNP: 0620191505

INÍCIO - ROTA 03 COORD. UTM:  
E: 452605  
N: 9597050

SECRETARIA DE EDUCAÇÃO - RUA MARIA GLÓRIA DA CONCEIÇÃO, 103, CENTRO, TURURU/CE

Rua Maria Glória da Conceição, 103, Centro, Tururu/CE

CNPJ : 39.449.670/0001-25

258



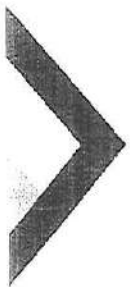

Secretaria de Educação

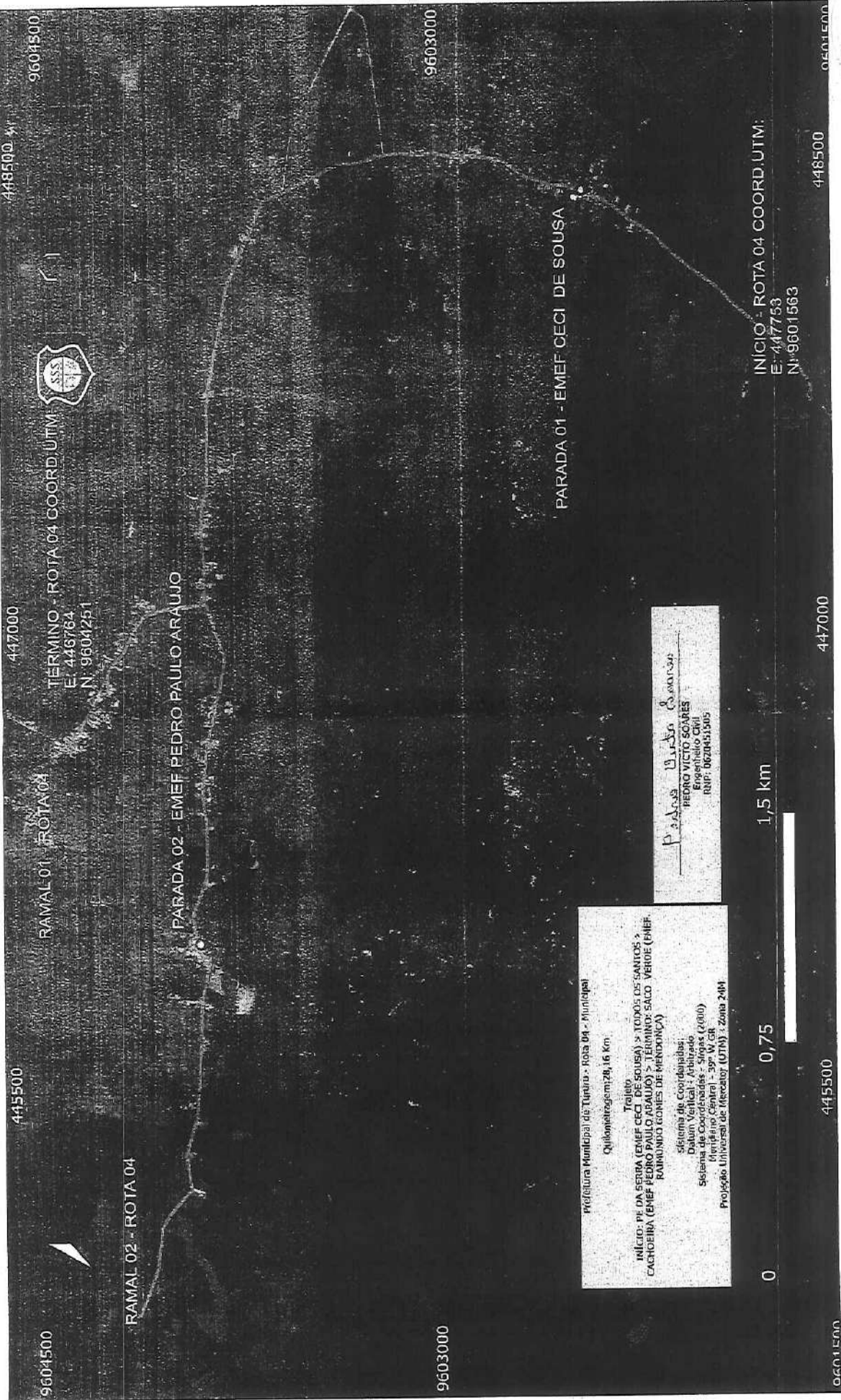

9604500

448500

447000

9604500

RAMAL 01 - ROTA 04

TÉRMINO - ROTA 04 COORD. UTM:

E: 446764  
N: 9604251



RAMAL 02 - ROTA 04

PARADA 02 - EMEF PEDRO PAULO ARAUJO

9603000

9603000

PARADA 01 - EMEF CECI DE SOUSA

INÍCIO - ROTA 04 COORD. UTM:

E: 447753  
N: 9601563

1,5 km

0,75

0

448500

447000

445500

9601500

Prefeitura Municipal de Tururu - Rota 04 - Municipal  
 Quilômetro 20,16 km  
 Tururu - Ceará  
 INÍCIO: PE DA SERRA (EMEF CECI DE SOUSA) e TODOS OS SANTOS e CACHEIRA (EMEF PEDRO PAULO ARAUJO) e TÉRMINO: SALCO VERDE (EMEF. RAMUNDO GOMES DE MENDONÇA)  
 Sistema de Coordenadas:  
 Datum Vertical: Arbitrado  
 Sistema de Coordenadas - Sirgas (2000)  
 Meridiano Central - 59° W. GR  
 Projeção Universal de Mercator (UTM) : Zona 24H

Parada 01 - CECI de Sousa  
 PEDRO VICTOR SOARES  
 Engenheiro Civil  
 RFP: 0020411305

Secretaria de Educação – (85) 3358.1016 – educacaotururu@yahoo.com.br

Rua Maria Glória da Conceição, 103, Centro, Tururu/CE

CNPJ :39.449.670/0001-25

259







Secretaria de Educação

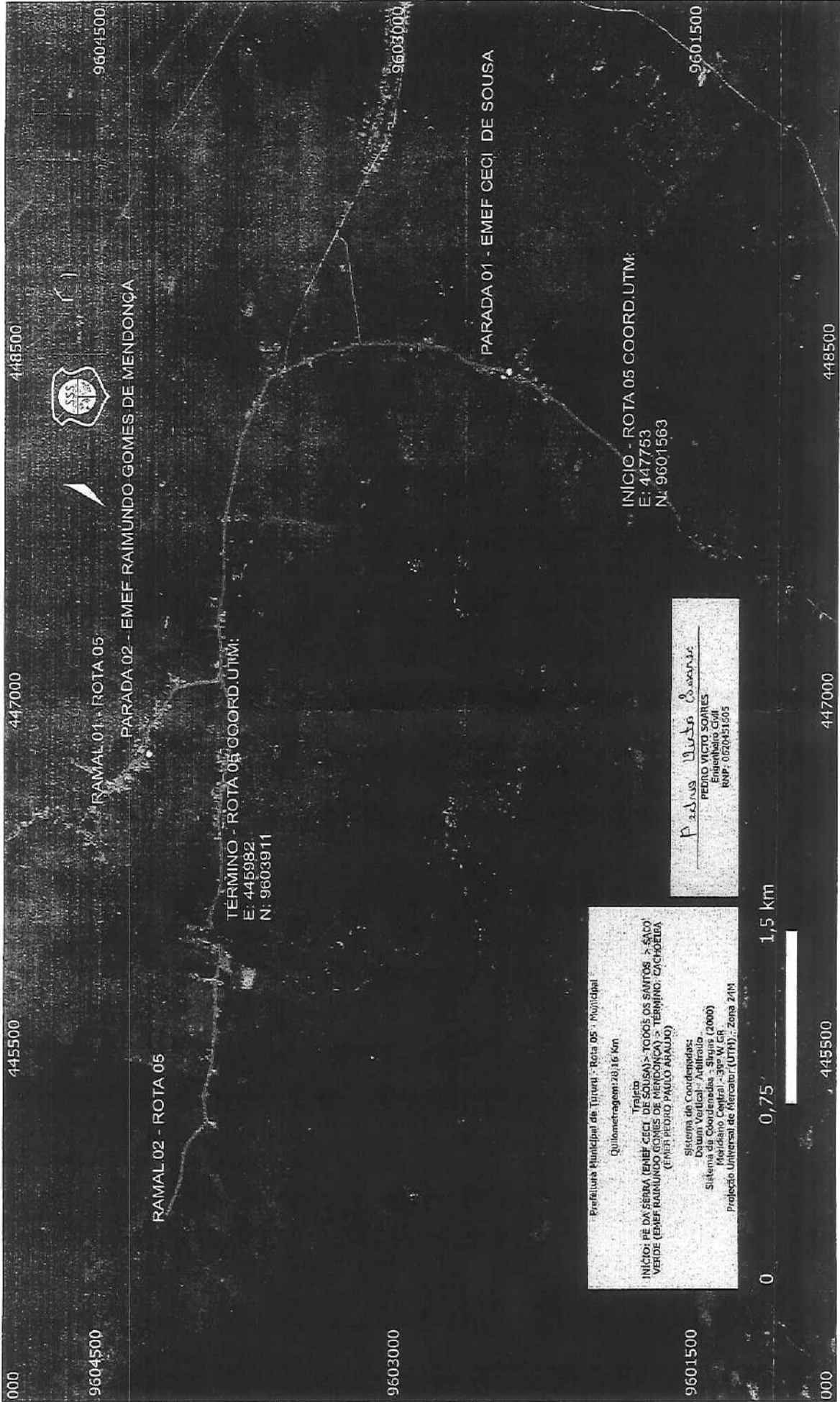

Prefeitura Municipal de Tururu - Rota 05 - Municipal  
Quilometragem: 16 km

Trajecto

INICIO: PÉ DA SERRA (EMEF CECI DE SOUSA) -> TODOS OS SANTOS -> SAO VERDE (EMEF RAIMUNDO GOMES DE MENDONÇA) -> TERMINO: CACHOEIRA (EMEF PEDRO PAULO ARAUJO)

Sistema de Coordenadas:  
Datum Vertical: Adirais  
Sistema de Coordenadas: Sirgas (2000)  
Meridiano Central: 39° W GR  
Projeção Universal de Mercator (UTM); Zona 21M

Pedro Victor Soares  
PEDRO VICTOR SOARES  
Engenheiro Civil  
RNP: 0620431505



Secretaria de Educação - (85) 3358.1016 - educacaotururu@yahoo.com.br  
Rua Maria Glória da Conceição, 103, Centro, Tururu/CE  
CNPJ : 39.449.670/0001-25







Secretaria de Educação

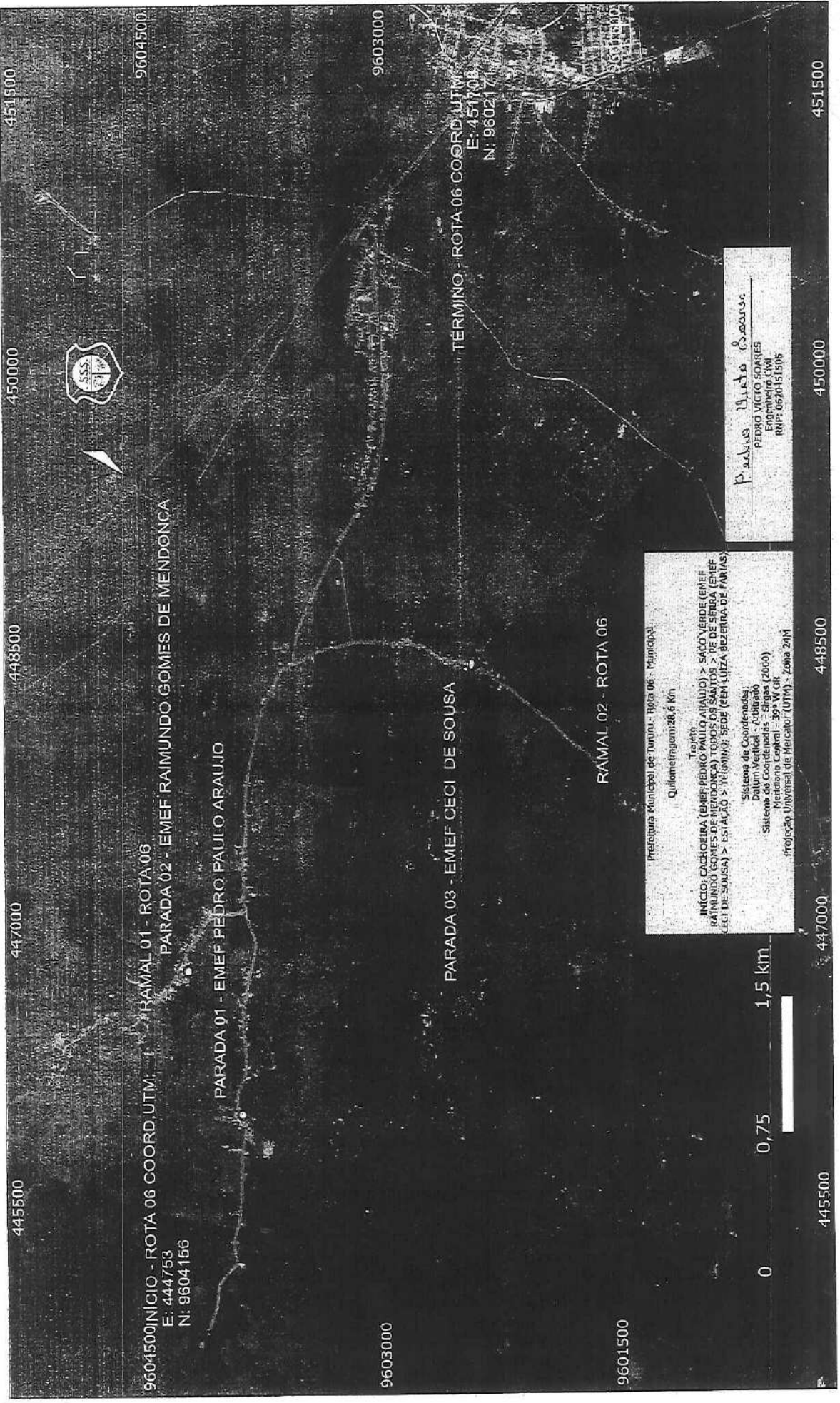

9604500 INÍCIO - ROTA 06 COORD UTM:  
 E: 444753  
 N: 9604156

Prefeitura Municipal de Tururu - Rota 06 - Municipal  
 Quilometragem 26,6 Km

Trecho  
 INÍCIO: CACHOEIRA (EMEF PEDRO PAULO ARAUJO) > SACO VERDE (EMEF RAIMUNDO GOMES DE MENDONÇA) TODOS OS ANOS > RUA DE SERRA (EMEF CECI DE SOUSA) > ESTAÇÃO > TRILHOVAZ, S008 (EM LIZA BELEZA DE PAULAS)

Sistema de Coordenadas:  
 Datum Vertical - Anãzão  
 Sistema de Coordenadas - Sras (2000)  
 Meridiano Central - 39° W (R  
 Projeção Universal de Mercator (UTM) - Zona 20M

Pedro Paulo Soares  
 PEDRO PAULO SOARES  
 Engenheiro Civil  
 RNP: 06/0451506



261

Secretaria de Educação – (85) 3358.1016 – educacaotururu@yahoo.com.br  
 Rua Maria Glória da Conceição, 103, Centro, Tururu/CE  
 CNPJ :39.449.670/0001-25





Secretaria de Educação

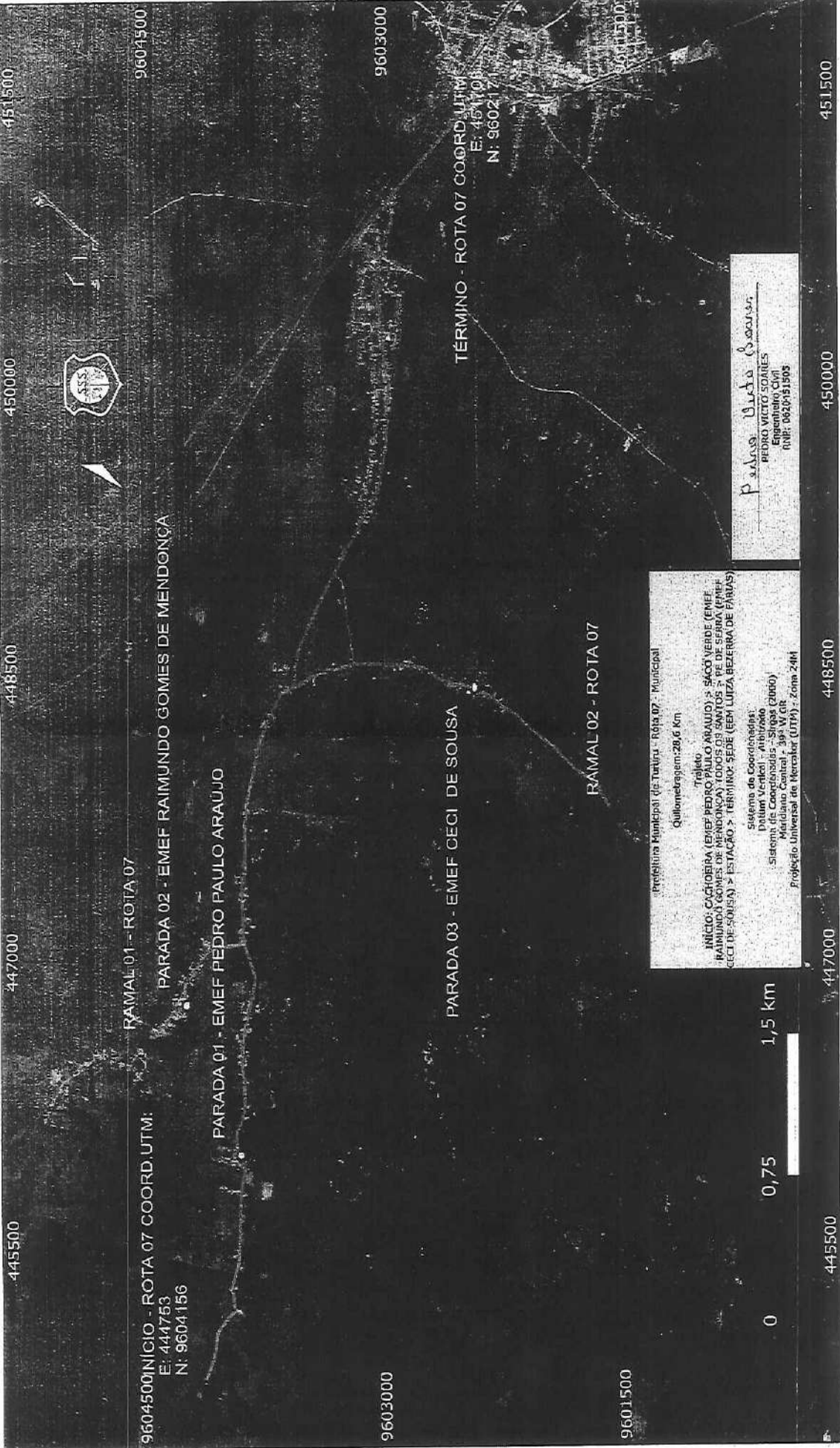

Secretaria de Educação – (85) 3358.1016 – educacaotururu@yahoo.com.br  
 Rua Maria Glória da Conceição, 103, Centro, Tururu/CE  
 CNPJ :39.449.670/0001-25



292

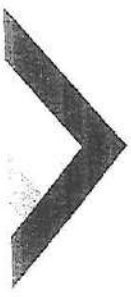

Secretaria de Educação

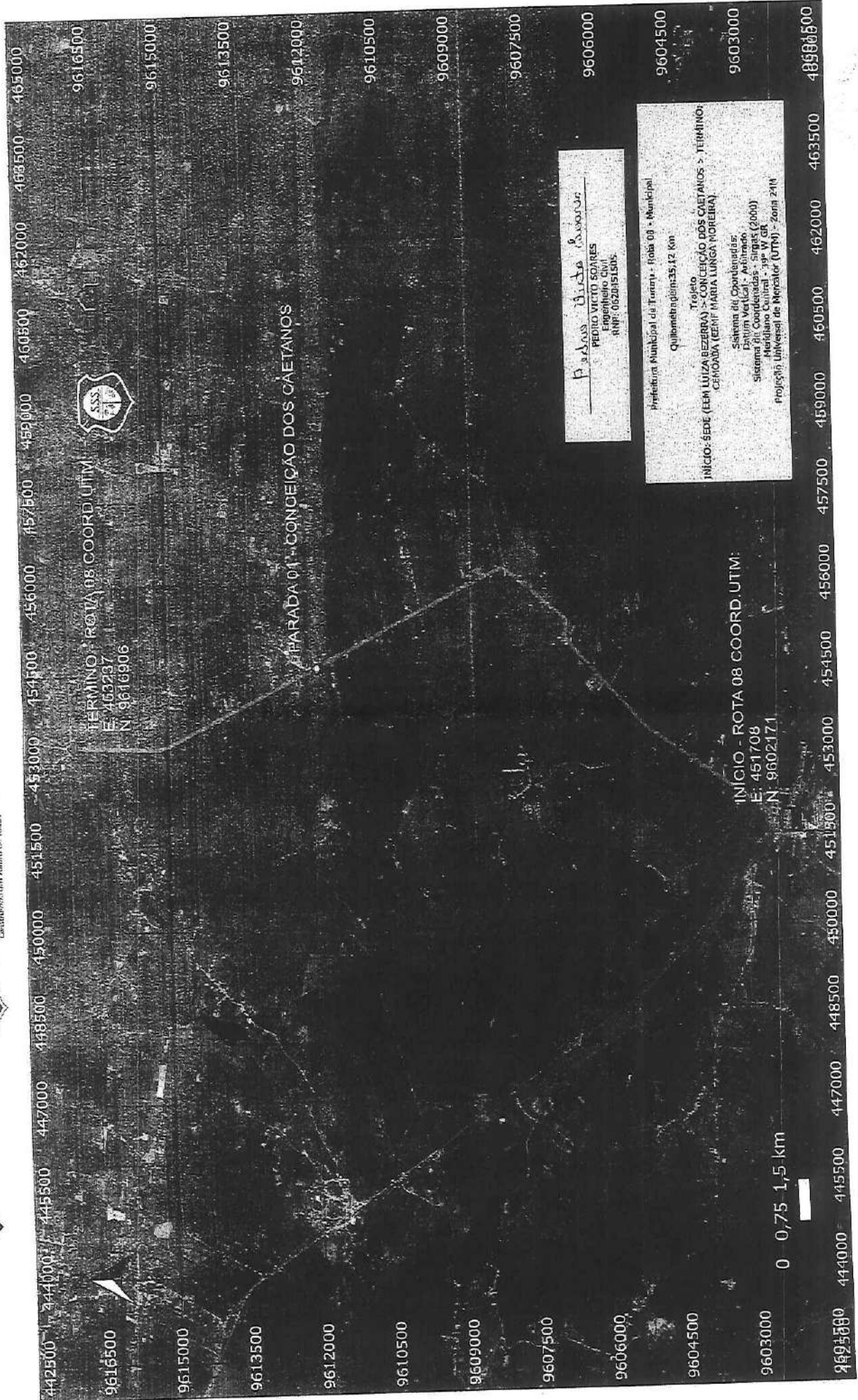

TERMINO - ROTA 08 COORD UTM:  
 E: 453287  
 N: 9616906

INICIO - ROTA 08 COORD UTM:  
 E: 451708  
 N: 9602171

*Parada 01 - Conceição*  
 PEDRO VICTO SOARES  
 Empenho Civil  
 RNF: 0020151505

Prefeitura Municipal de Tururu - Rota 08 - Municipal  
 Quilombopolo: 35,12 Km  
 Projeto  
 INICIO-SEDE (EEM LUIZA BEZERRA) -> CONCEIÇÃO DOS CAETANOS -> TERMINO;  
 CENHOADA (EEM F. MARIA LUNGA MOREIRA)  
 Sistema de Coordenadas:  
 Datum Vertical - Avulsadas (2000)  
 Sistema 700 Coordenadas - UTM WGS  
 Meridiano Central - 48° W GS  
 Projeção: Universal de Mercator (UTM) - zona 21N

Secretaria de Educação - (85) 3358.1016 - educacaotururu@yahoo.com.br  
 Rua Maria Glória da Conceição, 103, Centro, Tururu/CE  
 CNPJ :39.449.670/0001-25

263





Secretaria de Educação

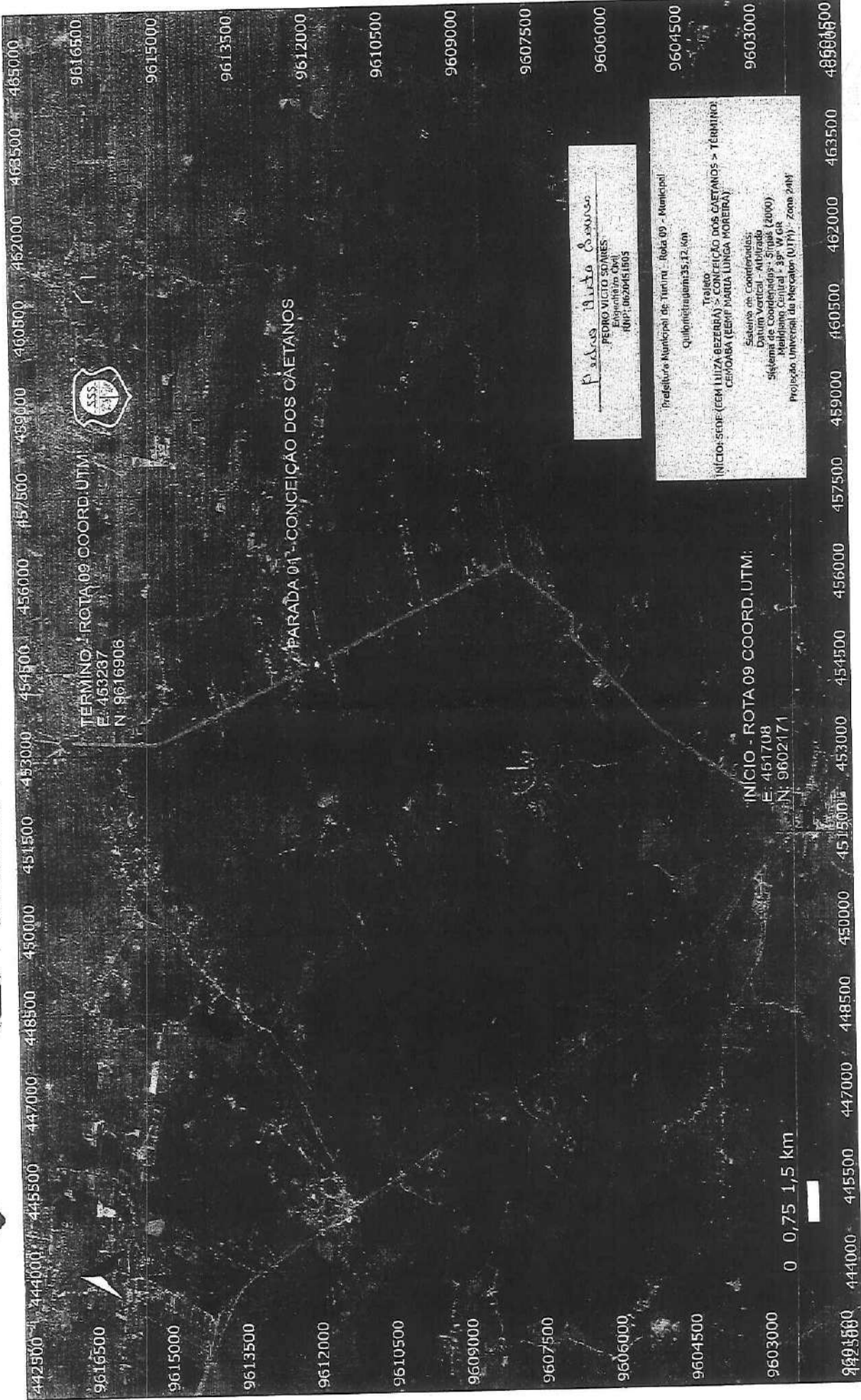

Padre Vitor Soares  
PELO VOTO SPARES  
Espenhão Oval  
RPP: 0620451605

Prefeitura Municipal de Tururu - Rota 09 - Municipal  
Quilômetros 35,42 km

Trecho  
INÍCIO: SEME (CEM LUIZA BEZERRA) > CONCEIÇÃO DOS CAETANOS > TÉRMINO:  
CEMOABA (BENEF. MARIA LÚGUA MOREIRA)

Sistema de Coordenadas:  
Datum Vertical - Altimétrico  
Sistema de Coordenadas - Sph (2000)  
Referência Central - Sph (04) - Zona 24N  
Projeção: Universal da Mercator (UTM) - Zona 24N

269

Secretaria de Educação – (85) 3358.1016 – educacaotururu@yahoo.com.br  
Rua Maria Glória da Conceição, 103, Centro, Tururu/CE  
CNPJ :39.449.670/0001-25





TURURU

Secretaria de Educação

448500

450000

451500

453000

454500

456000

INICIO - ROTA 10 COORD. UTM:  
E: 451179  
N: 9608306

RAMAL 01 - ROTA 10

RAMAL 02 - ROTA 10

9607500

9607500

9606000

9606000

9604500

9604500

9603000

9603000



TERMINO - ROTA 10 COORD. UTM:  
E: 451708  
N: 9602171

448500

450000

451500

453000

454500

456000

Pedro Brito Soares  
PEDRO VICTO SOARES  
Engenheiro Civil  
RNP: 0029451505

Prefeitura Municipal de Tururu - Rota 10 - Municipal  
Quilômetros: 21,78 Km  
Trilho:  
INICIO: CAPELAO > MULUNGU > TERMINO: SEDE (EEM LUIZA BEZERRA)  
Sistema de Coordenadas:  
Datum Vertical - Altimétrico  
Sistema de Coordenadas - SIRGAS (2000)  
Meridiano Central - 39° W GR  
Projeção Universal de Mercator (UTM) - Zona 24M

Secretaria de Educação – (85) 3358.1016 – educacaotururu@yahoo.com.br  
Rua Maria Glória da Conceição, 103, Centro, Tururu/CE  
CNPJ :39.449.670/0001-25



265



Secretaria de Educação

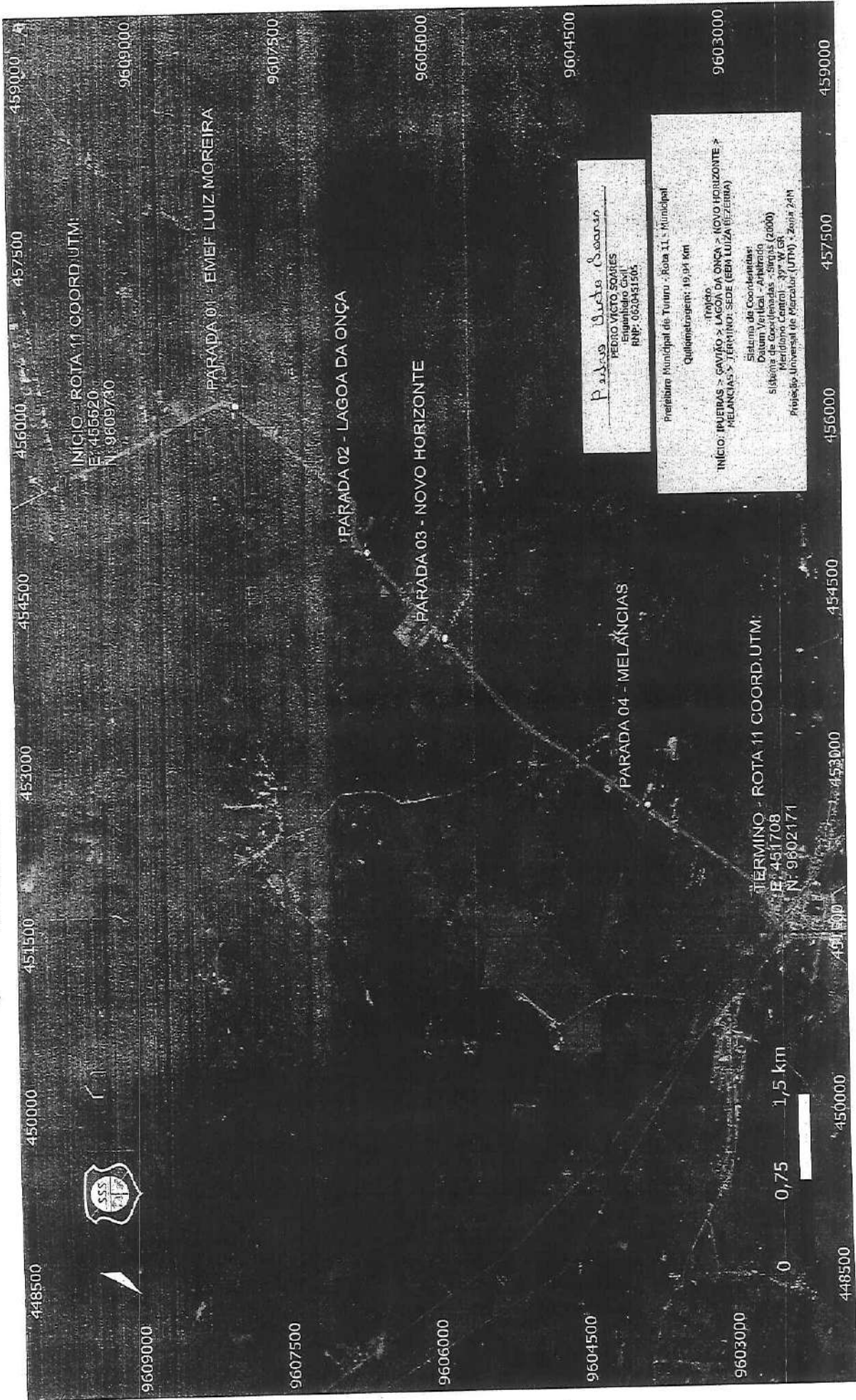

*Paulo Gustavo Soares*  
 PAULO GUSTAVO SOARES  
 Esquadra Civil  
 BNP: 0520481505

Prefeitura Municipal de Tururu - Rota 11 - Municipal  
 Quilômetros: 19,04 km  
 Início: MELÂNCIAS - LAGOA DA ONÇA - NOVO HORIZONTE ->  
 MELÂNCIAS - TERMO: SEDE (EM LUIZ MOREIRA)  
 Sistema de Coordenadas: Datum Vertical - Altimétrico  
 Sistema de Coordenadas - UTM (2000)  
 Meridiano Central - 38° W.G.R.  
 Projeção: Universal de Mercator (UTM) - Zona 24N



266  
 11/11/11

Secretaria de Educação - (85) 3358.1016 - educacaotururu@yahoo.combr  
 Rua Maria Glória da Conceição, 103, Centro, Tururu/CE  
 CNPJ :39.449.670/0001-25







Secretaria de Educação

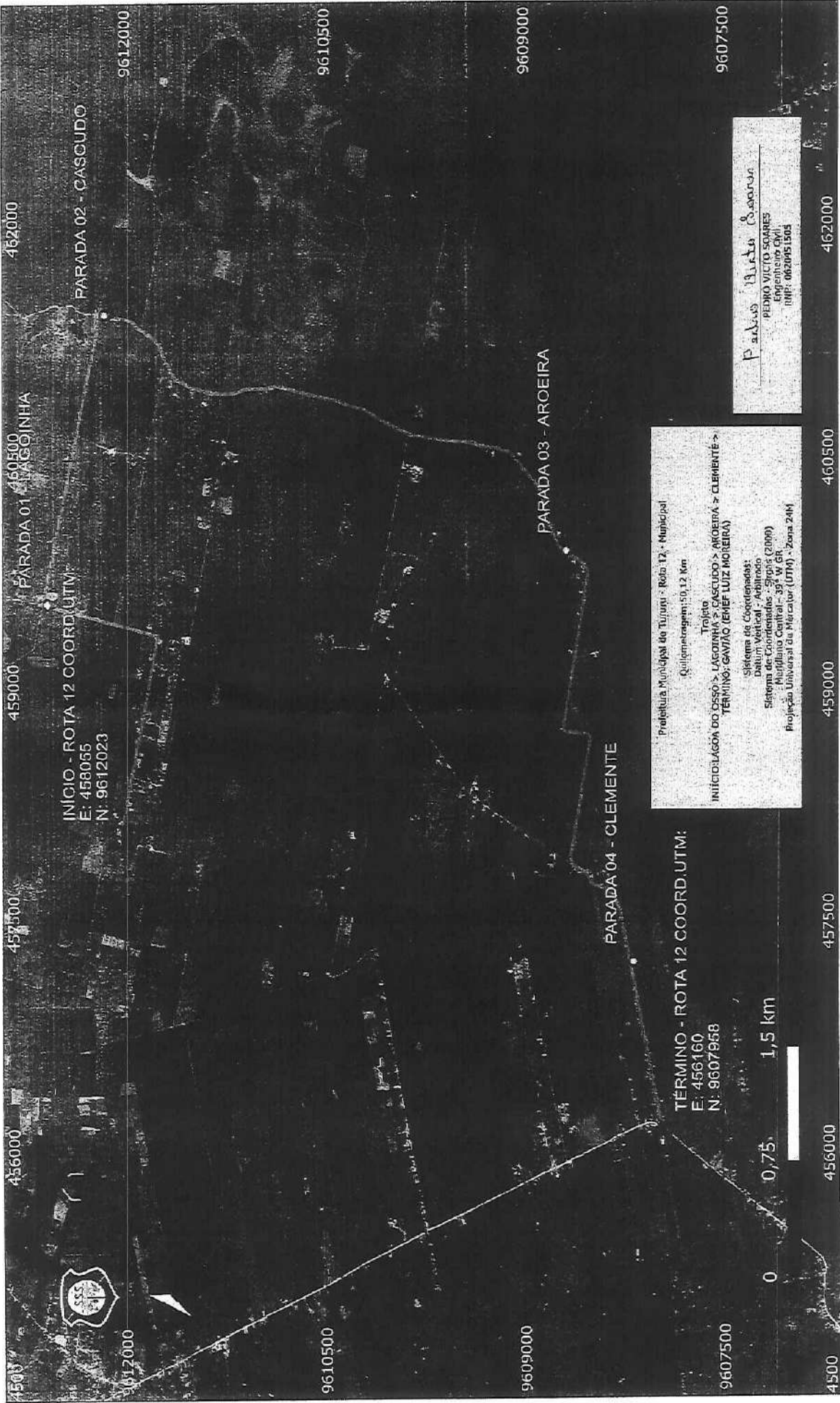

Secretaria de Educação – (85) 3358.1016 – educacaotururu@yahoo.com.br

Rua Maria Glória da Conceição, 103, Centro, Tururu/CE

CNPJ :39.449.670/0001-25



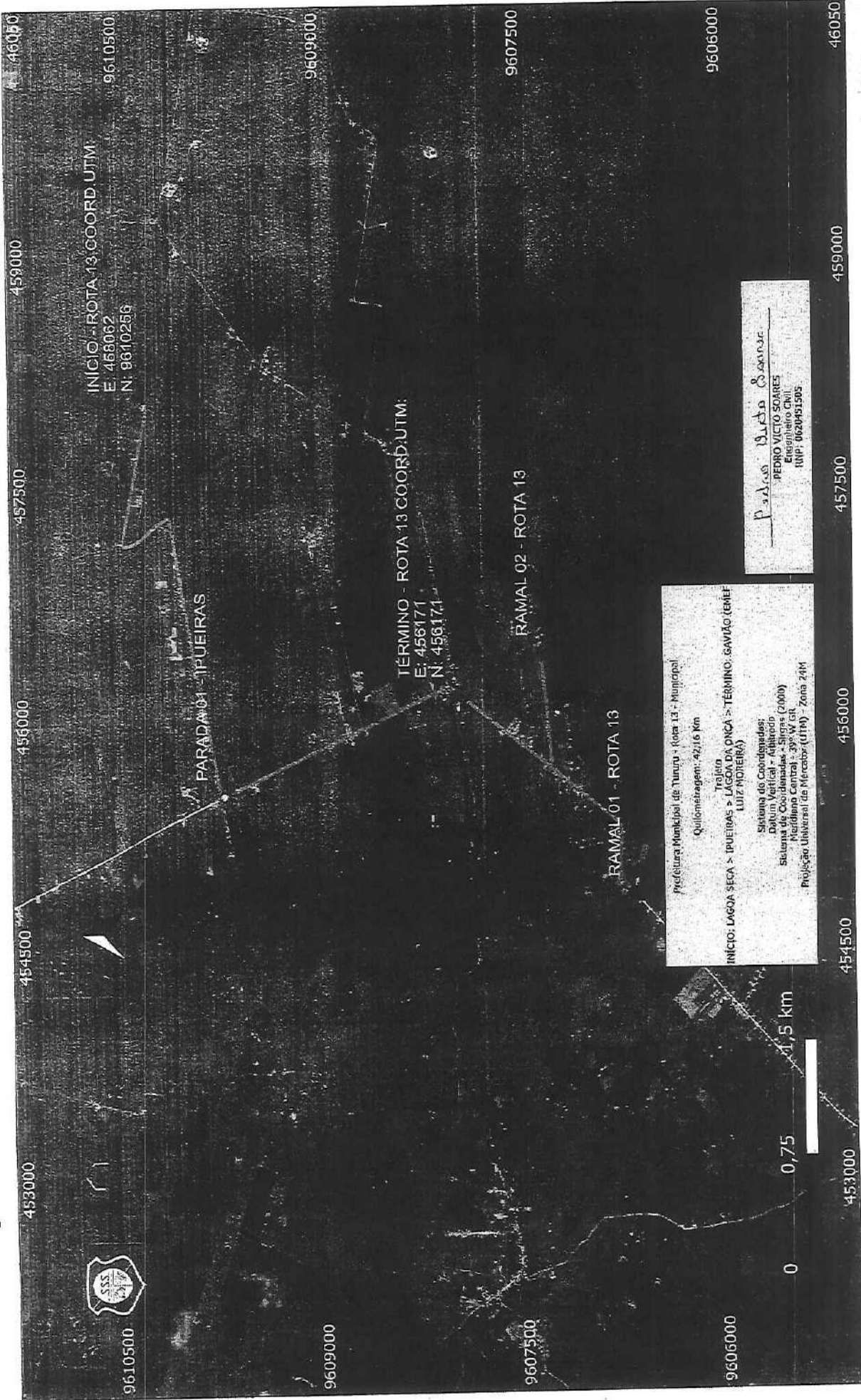

Handwritten initials and a signature.







Secretaria de Educação

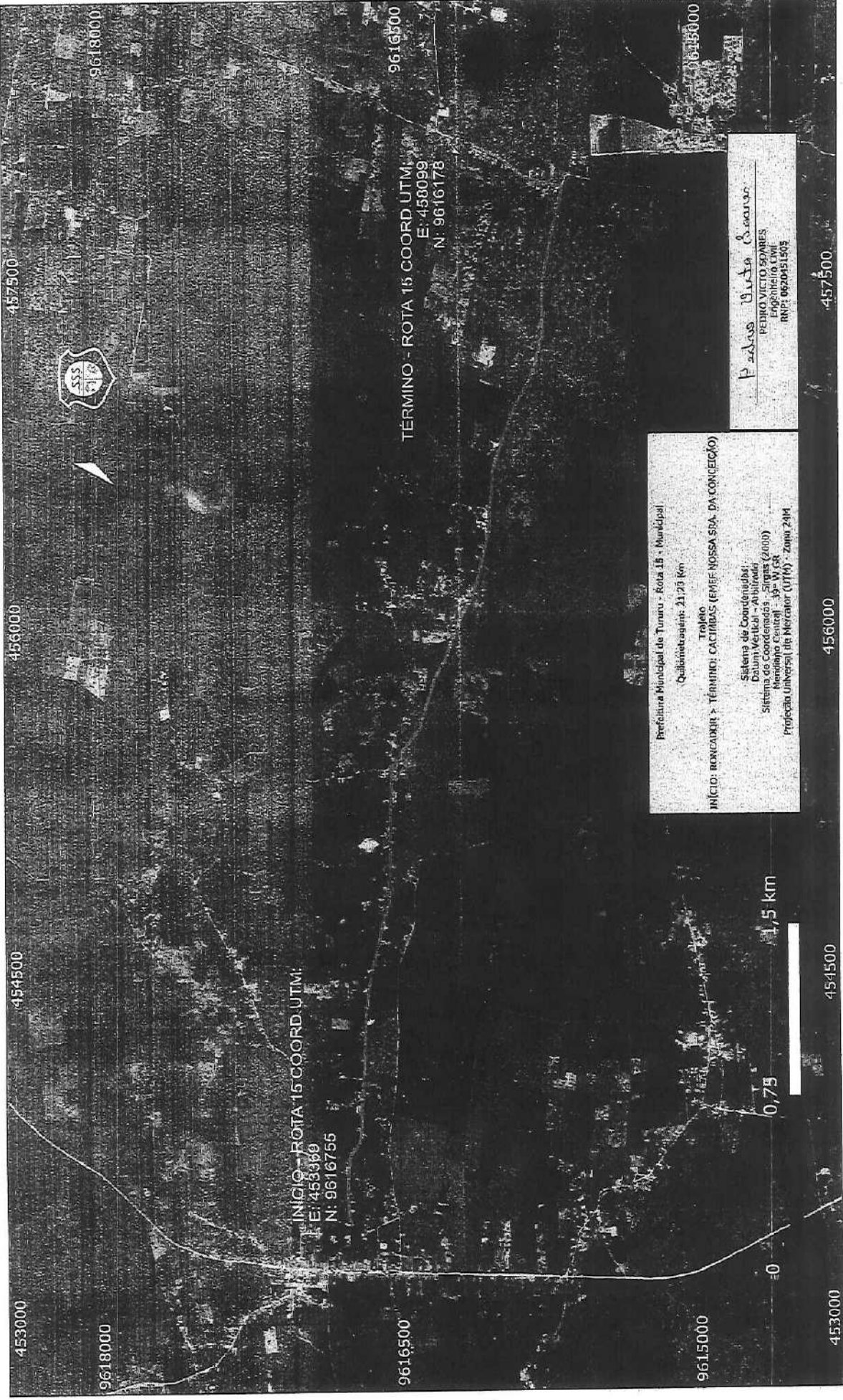

Prefeitura Municipal de Tururu - Rota 15 - Municipal  
 Quilômetros: 21,23 Km  
 Trajeto  
 INICIO: BONCADOR > TERMINO: CACIMBAS (EMEF NOSSA SRA. DA CONCEIÇÃO)

Sistema de Coordenadas:  
 Datum Vertical: S4 - Sinos (2000)  
 Sistema Horizontal: UTM - WGS 84  
 Projeção Universal (de Mercator) (UTM) - Zona 24M

Padre Vitor Soares  
 PEDRO VICTOR SOARES  
 Engenheiro Civil  
 RNP: 0620451505

Secretaria de Educação – (85) 3358.1016 – educacaotururu@yahoo.com.br  
 Rua Maria Glória da Conceição, 103, Centro, Tururu/CE  
 CNPJ : 39.449.670/0001-25



ofc



Secretaria de Educação

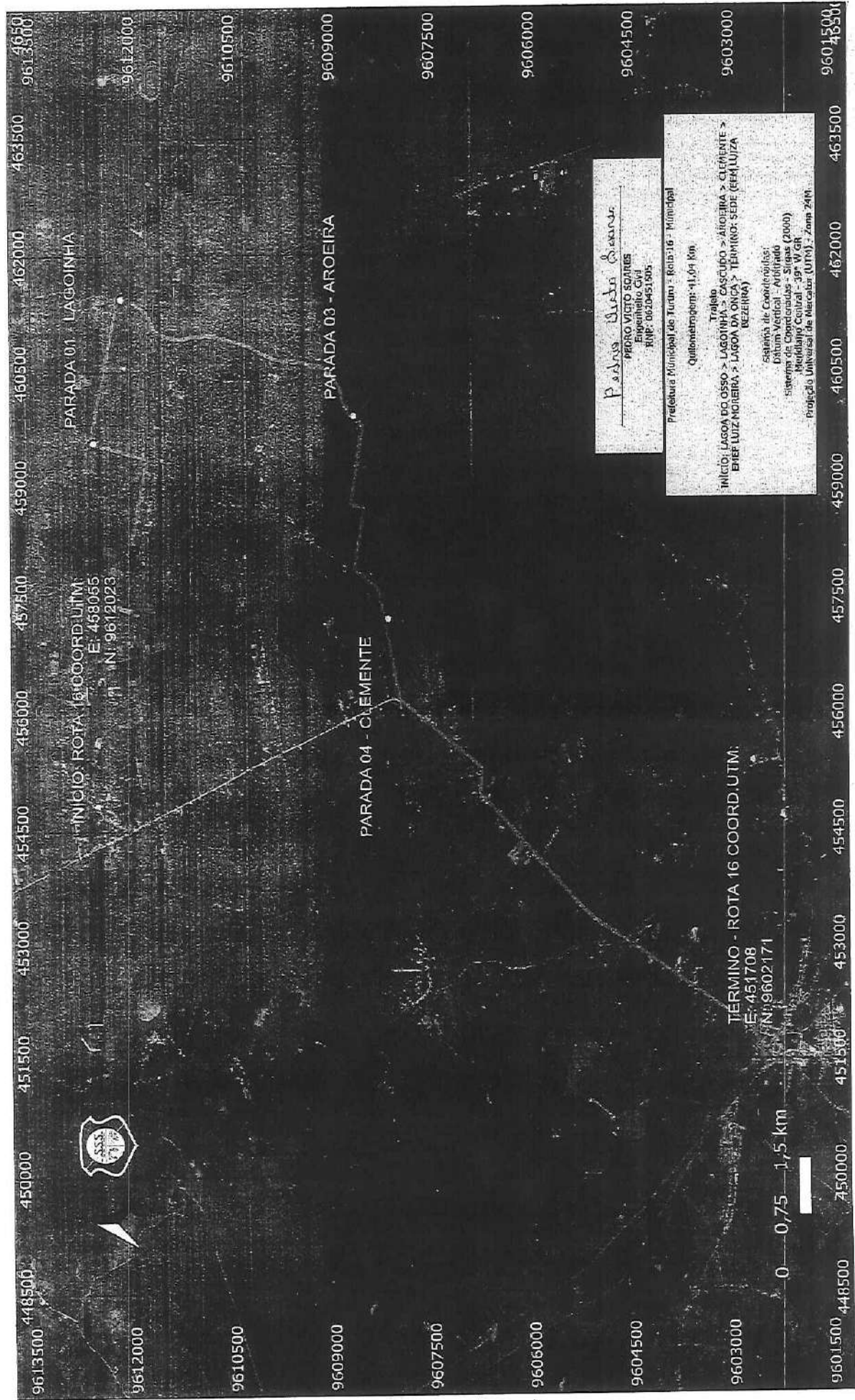

9613500 448500 450000 451500 453000 454500 456000 457500 459000 460500 462000 463500 465000 9613500

9612000 448500 450000 451500 453000 454500 456000 457500 459000 460500 462000 463500 465000 9612000

9610500 448500 450000 451500 453000 454500 456000 457500 459000 460500 462000 463500 465000 9610500

9609000 448500 450000 451500 453000 454500 456000 457500 459000 460500 462000 463500 465000 9609000

9607500 448500 450000 451500 453000 454500 456000 457500 459000 460500 462000 463500 465000 9607500

9606000 448500 450000 451500 453000 454500 456000 457500 459000 460500 462000 463500 465000 9606000

9604500 448500 450000 451500 453000 454500 456000 457500 459000 460500 462000 463500 465000 9604500

9603000 448500 450000 451500 453000 454500 456000 457500 459000 460500 462000 463500 465000 9603000

9601500 448500 450000 451500 453000 454500 456000 457500 459000 460500 462000 463500 465000 9601500

INICIO: ROTA 16 COORD. UTM:  
E: 458055  
N: 9612023

TERMINO - ROTA 16 COORD. UTM:  
E: 451708  
N: 9602171

Peçanha Vieira Soares  
PROF. VICTOR SOARES  
Engenheiro Civil  
RNP: 0020451205

Prefeitura Municipal de Tururu - Rota 16 - Municipal  
Quilômetros: 11,04 Km.  
Trajeto  
INICIO: LAGOA DO OSSO > LAGOINHA > CASÇUPO > AROEIRA > CLEMENTE >  
BREF LUIZ MONTIÃO > LAGOA DA ONÇA > TERMINO: SEDE (RUA LUÍZA  
BEZERRA)  
Escala de Coordenadas:  
Datum Vertical - Altimétrico  
Sistema de Coordenadas - Sugas (2000)  
Modelado Central - 3º V GR  
Projeção Universal de Mercator (UTM) - Zona 24M

Secretaria de Educação – (85) 3358.1016 – educacaotururu@yahoo.com.br  
Rua Maria Glória da Conceição, 103, Centro, Tururu/CE  
CNPJ : 39.449.670/0001-25

lfe







Secretaria de Educação

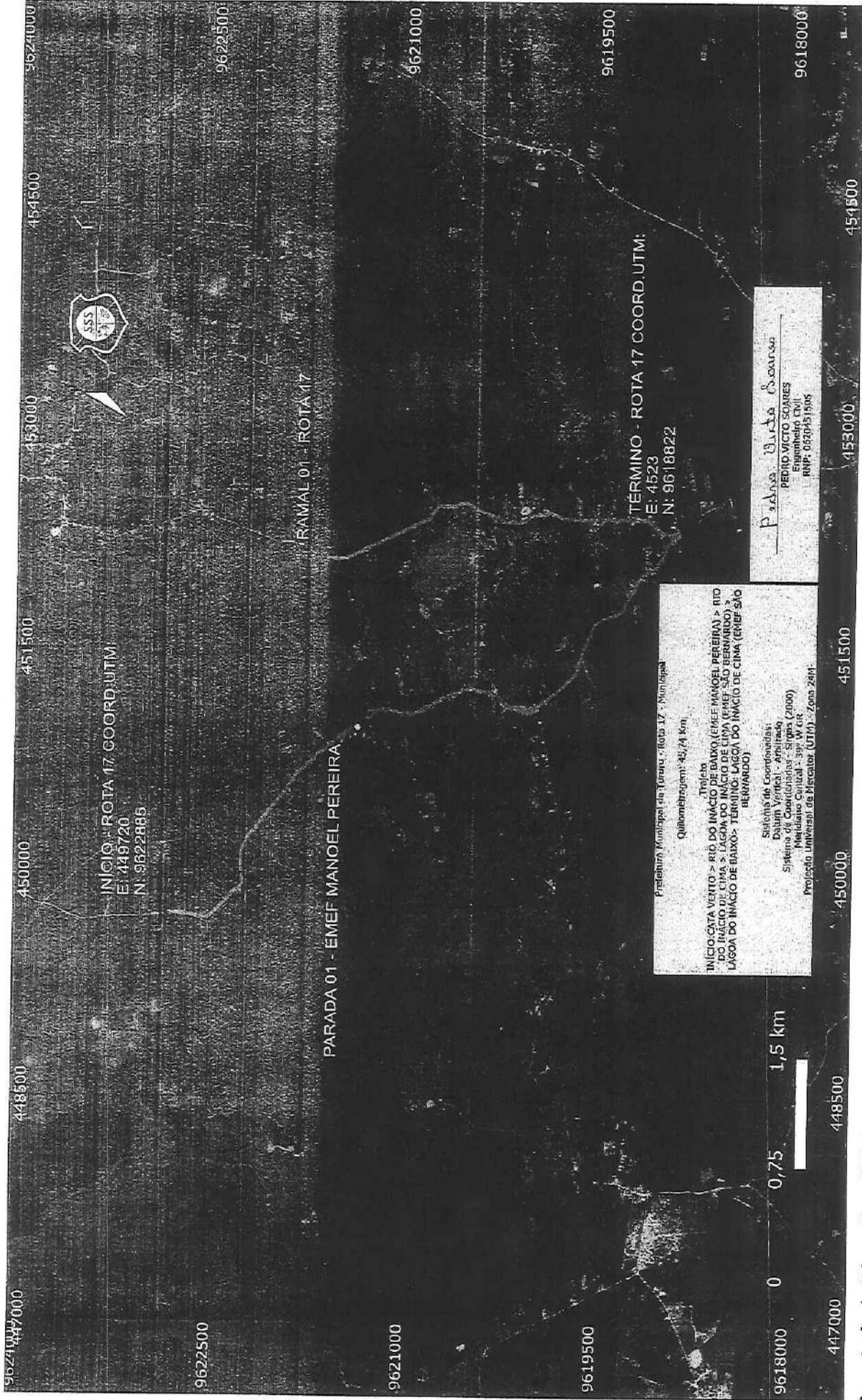

INÍCIO - ROTA 17. COORD. UTM:  
 E: 448720  
 N: 9622886

RAMAL 01 - ROTA 17

PARADA 01 - EMEF MANOEL PEREIRA

TÉRMINO - ROTA 17. COORD. UTM:  
 E: 4523  
 N: 9618822

Prefeitura Municipal de Tururu - Rota 17 - Município  
 Quilômetros: 43,74 km  
 Tabela  
 INÍCIO COTA VERTELO > RIO DO INÍCIO DE BAIXO (EMEF MANOEL PEREIRA) > RIO DO INÍCIO DE CIMA (LAGOA DO INÍCIO DE CIMA (EMEF SÃO BERNARDO)) > LAGOA DO INÍCIO DE BAIXO > TÉRMINO: LAGOA DO INÍCIO DE CIMA (EMEF SÃO BERNARDO)

Sistema de Coordenadas:  
 Datum Vertical - Altimétrico  
 Sistema de Coordenadas - Sigaas (2000)  
 Meridiano Central - 39° W GR  
 Projeção Universal de Mercator (UTM) - Zona 24M

Padrão: Balsa Soares  
 PEDRO VICTO SOARES  
 Engenheiro Civil  
 RNP: 0620451506

0 0,75 1,5 km

9621000 447000 448500 450000 451500 453000 454500 9618000 9619500 9621000 9622500 9624000

Secretaria de Educação - (85) 3358.1016 - educacaotururu@yahoo.com.br  
 Rua Maria Glória da Conceição, 103, Centro, Tururu/CE  
 CNPJ :39.449.670/0001-25

2730





Secretaria de Educação

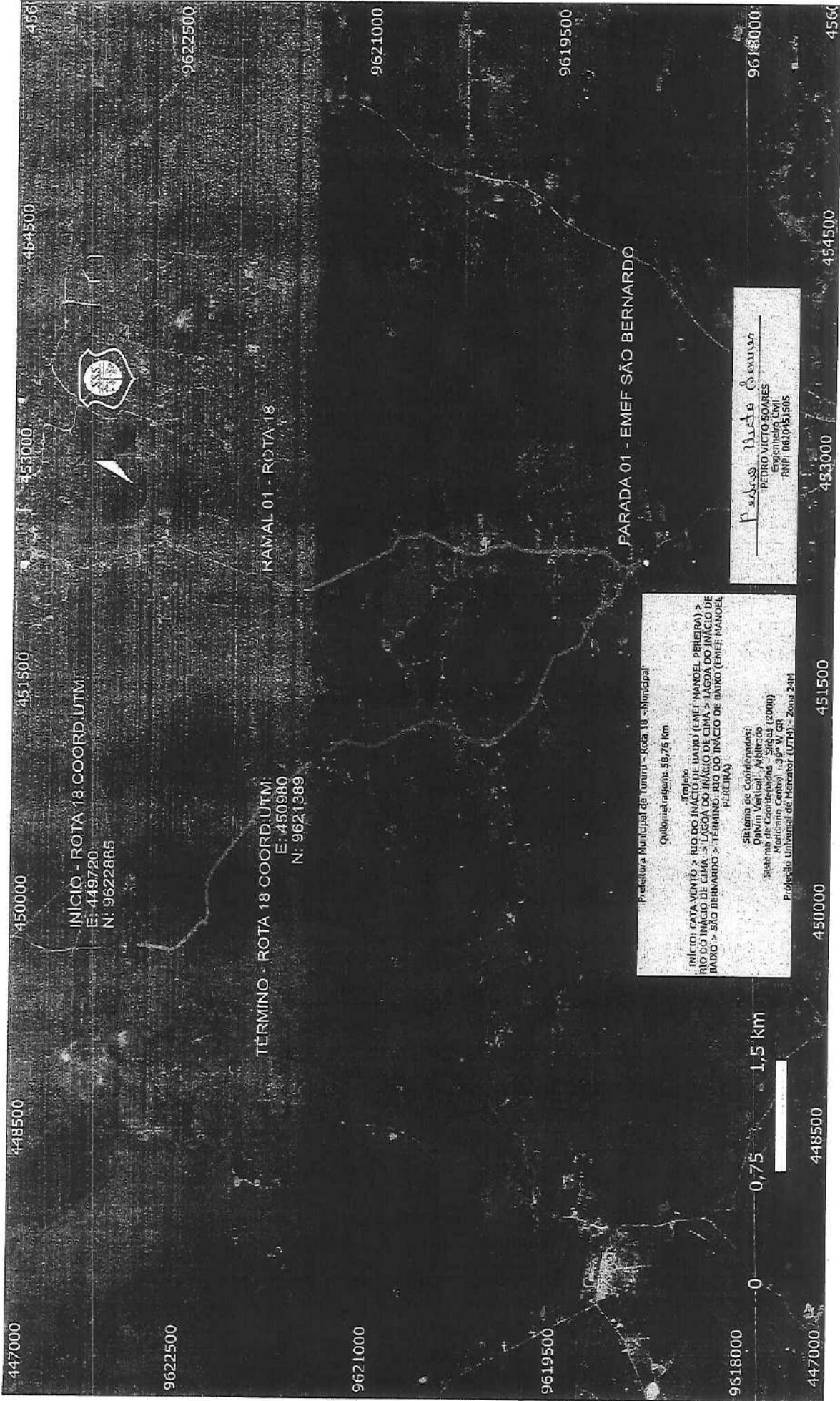

INÍCIO - ROTA 18 COORD. UTM:  
 E: 449720  
 N: 9622885

TÉRMINO - ROTA 18 COORD. UTM:  
 E: 450980  
 N: 9621389

PARADA 01 - EMEF SÃO BERNARDO

Prefeitura Municipal de Tururu - Rota 18 - Municipal  
 Quilômetros: 56,75 Km  
 Trecho:  
 INÍCIO: CATAVENTO - RIO DO INACÓ (ENF. MANOEL PEREIRA) >  
 RIO DO INACÓ DE CIMA -> LAGOA DO INACÓ (ENF. MANOEL PEREIRA) >  
 BADIO -> SÃO BERNARDO -> TÉRMINO: RIO DO INÍCIO DE BADIO (ENF. MANOEL PEREIRA)  
 Sistema de Coordenadas:  
 Datum Vertical - Altimétrico  
 Sistema de coordenadas - Sigsas (2000)  
 Meridiano Central - 39° W GR  
 Projeção Universal de Mercator (UTM) - Zona 24M

Paulo Neto Soares  
 PEDRO VICTOR SOARES  
 RMPF 063041305

0 0,75 1,5 km

Secretaria de Educação - (85) 3358.1016 - educacaotururu@yahoo.com.br  
 Rua Maria Glória da Conceição, 103, Centro, Tururu/CE  
 CNPJ :39.449.670/0001-25

273

274



Secretaria de Educação



INÍCIO - ROTA 19 COORD.UTM:  
E: 449720  
N: 9622885,00

Ramal 01

TÉRMINO - ROTA 19 COORD.UTM:  
E: 453233  
N: 9616894

*Práxis Vitor Soares*  
PEDRO VICTO SOARES  
Engenheiro Civil  
RNP: 0620451805

Prefeitura Municipal de Tururu - Rota 19 - Municipal  
Quilômetros por km 27,16 Km  
Trajeto  
- INÍCIO: CATÁ VENTO -> RIO DO INÁCIO DE BAIXO (ENEF MANOEL PEREIRA) ->  
RIO DO INÁCIO DE CIMA -> LAGOA DO INÁCIO DE CIMA -> LAGOA DO INÁCIO DE  
BAIXO -> ENEF SÃO BERNARDO -> TÉRMINO: CEMARIA (ENEF MARIA LUIZA  
MOREIRA)  
Sistema de Coordenadas:  
Datum Vertical: Adibado  
Sistema de Coordenadas: Sphas (2000)  
Meridiano Central: -39° W GR  
Projeção Universal UTM Hierarico (UTM) - Zona 24M

0 0,75 1,5 km

Secretaria de Educação - (85) 3358.1016 - educacaotururu@yahoo.combr  
Rua Maria Glória da Conceição, 103, Centro, Tururu/CE  
CNPJ :39.449.670/0001-25







Secretaria de Educação

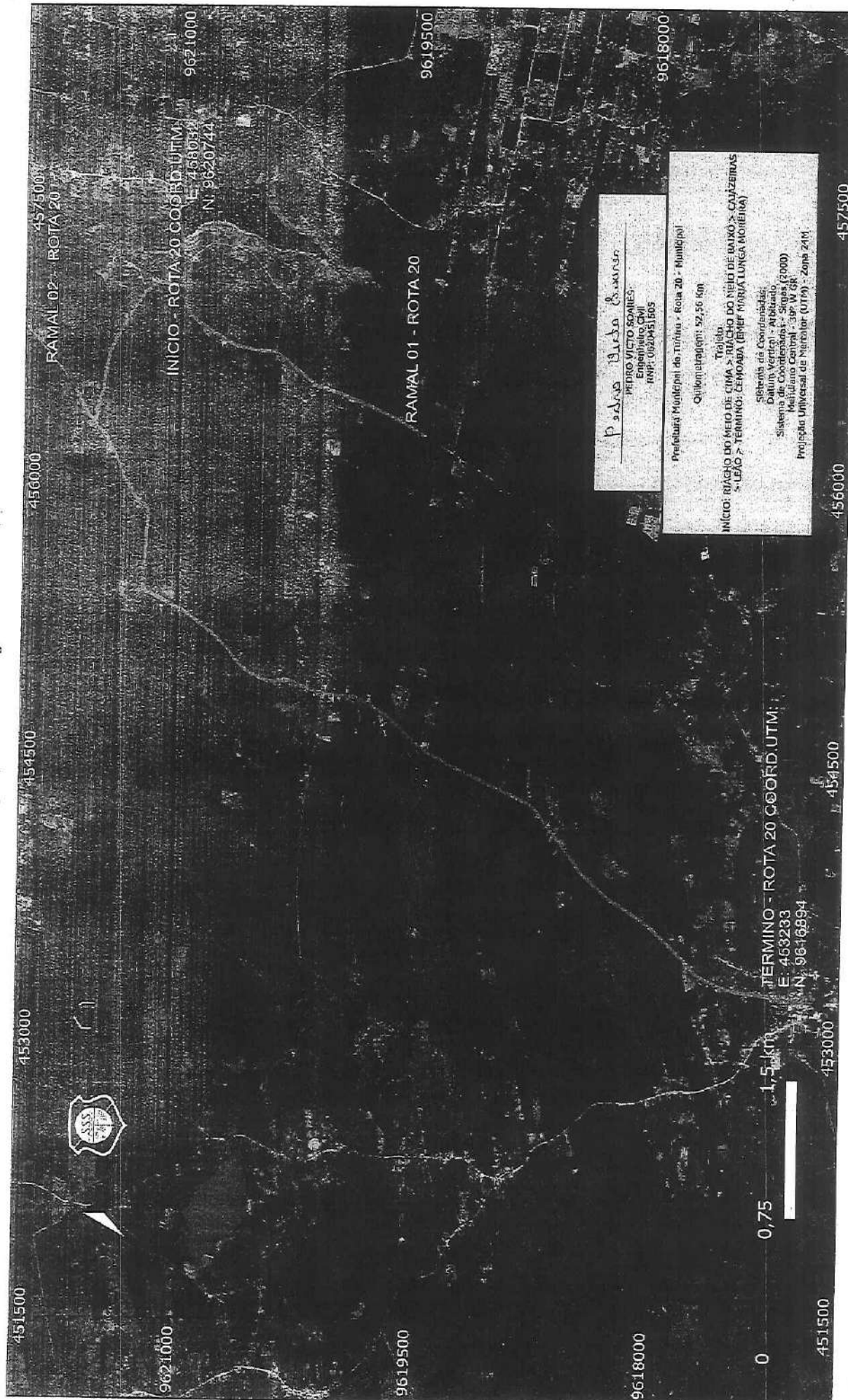

Padre Guido S. Santos  
 PEDRO VICTO SOARES,  
 Engenheiro CMI  
 RMP: 0220451505

Prefeitura Municipal de Tururu - Rota 20 - Municipal  
 quilômetros: 52,56 km  
 Trabalho:  
 INÍCIO: RIACHO DO MEIO DE CIMA > RIACHO DO MEIO DE BAIXO > CAZEMBERAS  
 > LEÃO > TERMINO: CEMOABA (ENEF MARIA LUNGA MOREIRA)  
 Sistema de Coordenadas:  
 Datum Vertical - Altimétrico  
 Medição Central - 39° W GR  
 Projeção Universal de Mercator (UTM) - Zona 24M

Secretaria de Educação – (85) 3358.1016 – educacaotururu@yahoo.com.br  
 Rua Maria Glória da Conceição, 103, Centro, Tururu/CE  
 CNPJ :39.449.670/0001-25

215





Secretaria de Educação

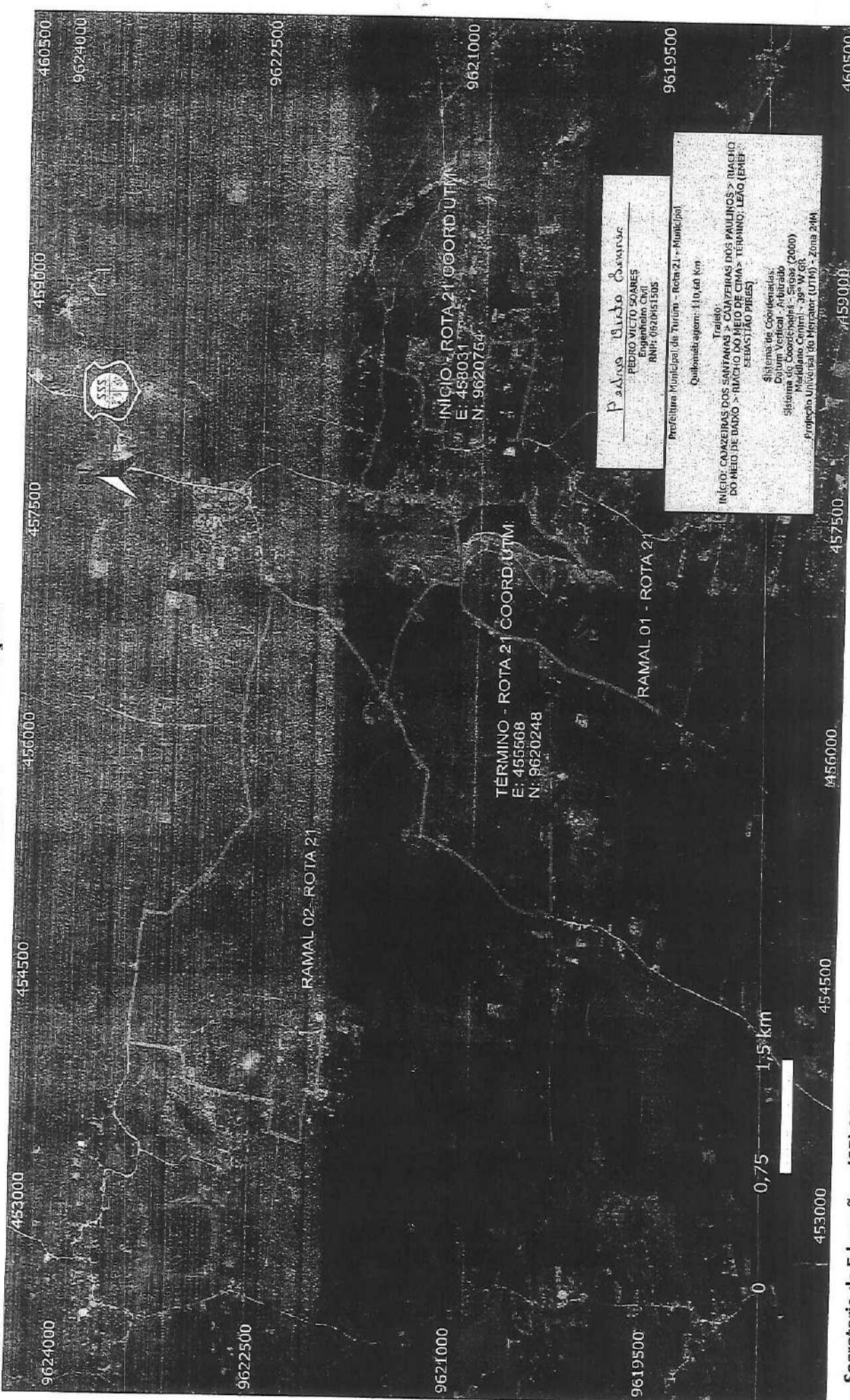

**Pedro Gildo Soares**  
 PEDRO VICIO SOARES  
 Engenheiro Civil  
 RNP: 082.0451.505

Prefeitura Municipal de Tururu - Rota 21 - Municipal  
 Quilômetros: 410,60 km

Trilado:  
 INÍCIO: CAZEIRAS DOS SANTANAS > CAZEIRAS DOS PAULINOS > RIACHO DO MEIO DE BAIXO > RIACHO DO MEIO DE CIMA > TERMINO: LEÃO (ENFERMEIRAS SEBASTIÃO PIRES)

Sistema de Coordenadas:  
 Datum Vertical - Arbitrado  
 Sistema de Coordenadas - Sigsas (2000)  
 Meridiano Central - 39° W GR  
 Projeção Universal do Meridiano (UTM) - Zona 24M

#159000

Secretaria de Educação – (85) 3358.1016 – educacaotururu@yahoo.com.br  
 Rua Maria Glória da Conceição, 103, Centro, Tururu/CE  
 CNPJ :39.449.670/0001-25



276



Secretaria de Educação

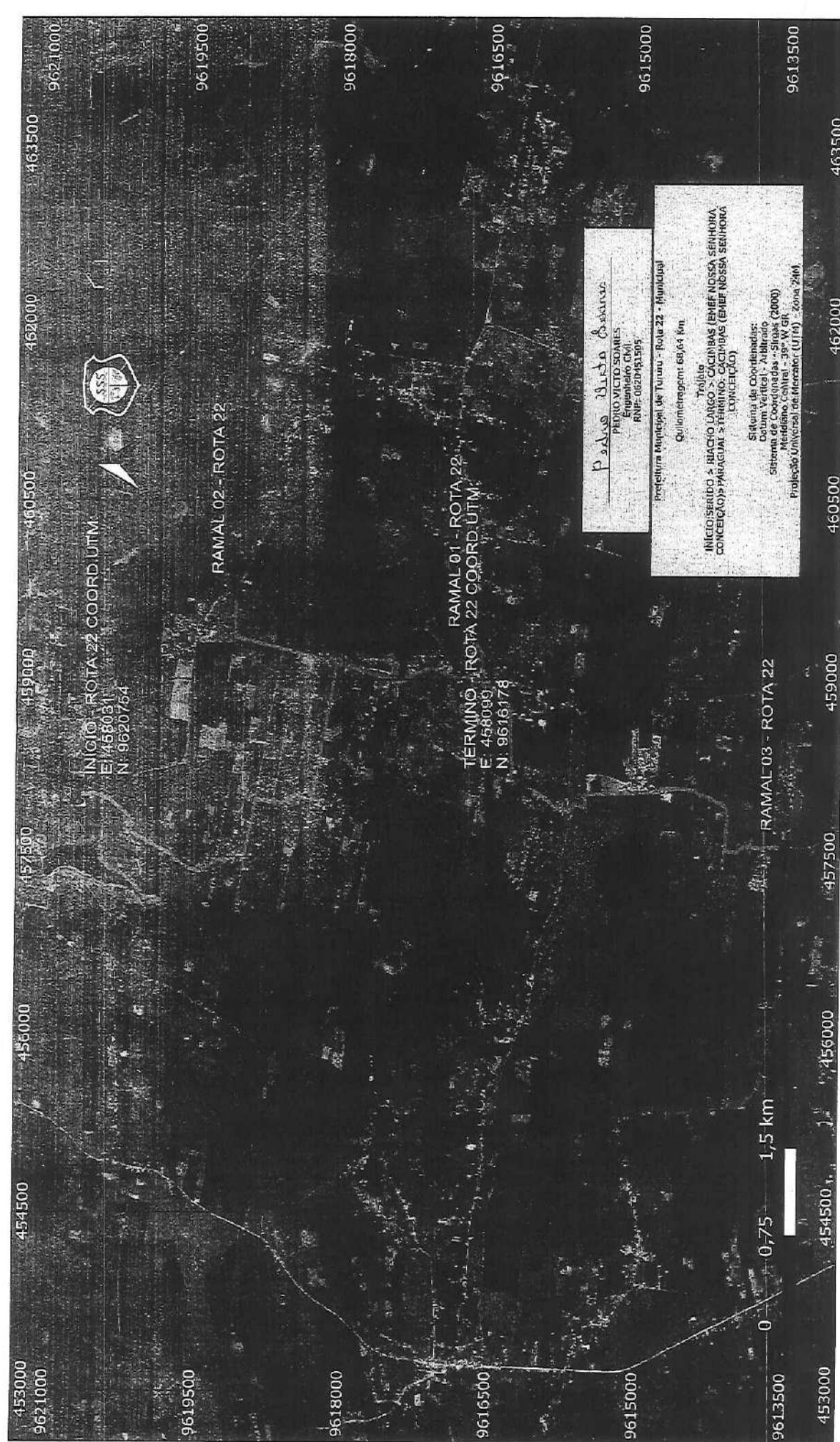

**Pedro Bista Soares**  
 PEDRO VICTOR SOARES  
 Empenho nº 001  
 RPP: 0020431999

Projetoria Municipal de Tururu - Rota 22 - Municipal  
 Quilômetros: 68,64 km

Trojeito  
 INICIADO LARGO > CACINBAS / EMEF NOSSA SENHORA  
 CONCEIÇÃO > PARAGUAI > TERRINO - CACINBAS (EMEF NOSSA SENHORA  
 CONCEIÇÃO)

Sistema de Coordenadas:  
 Datum: Altimétrico  
 Sistema de Coordenadas: SIBRA (2000)  
 Meridiano Central: 38° W (G)  
 Projeção Universal de Mercator (UTM) - Zona: 24M

Secretaria de Educação – (85) 3358.1016 – educacaotururu@yahoo.com.br  
 Rua Maria Glória da Conceição, 103, Centro, Tururu/CE  
 CNPJ :39.449.670/0001-25



77e





Secretaria de Educação



INÍCIO - ROTA 02 - COORD.UTM:  
 E: 453037  
 N: 9620754

457500

456000

454500

453000

451500

Prefeitura Municipal de Tururu - Rota 23 - Municipal  
 Quilômetros: 31,94 Km  
 Trabalho: CEFROUSA (EBINF MARIA LÚGUA MOREIRA)  
 Sistema de Coordenadas:  
 Datum Vertical - Analfado  
 Sistema de Coordenadas - Singsis (2000)  
 Meridiano Central - 39° W GR  
 Projeção Universal de Mercator (UTM) - Zona 21M

*Pedro Vitor Soares*  
 PEDRO VICTO SOARES  
 Engenheiro Civil  
 RNP: 0620451505

TERMINO - ROTA 23 COORD.UTM:  
 E: 463237  
 N: 9616906

RAMAL 01 - ROTA 23

RAMAL 02 - ROTA 23

1,5 km

0 0,75

460500

459000

457500

456000

454500

453000

451500

Secretaria de Educação – (85) 3358.1016 – educacaotururu@yahoo.com.br  
 Rua Maria Glória da Conceição, 103, Centro, Tururu/CE  
 CNPJ :39.449.670/0001-25

Handwritten initials 'BFE' in the top right corner.







Secretaria de Educação

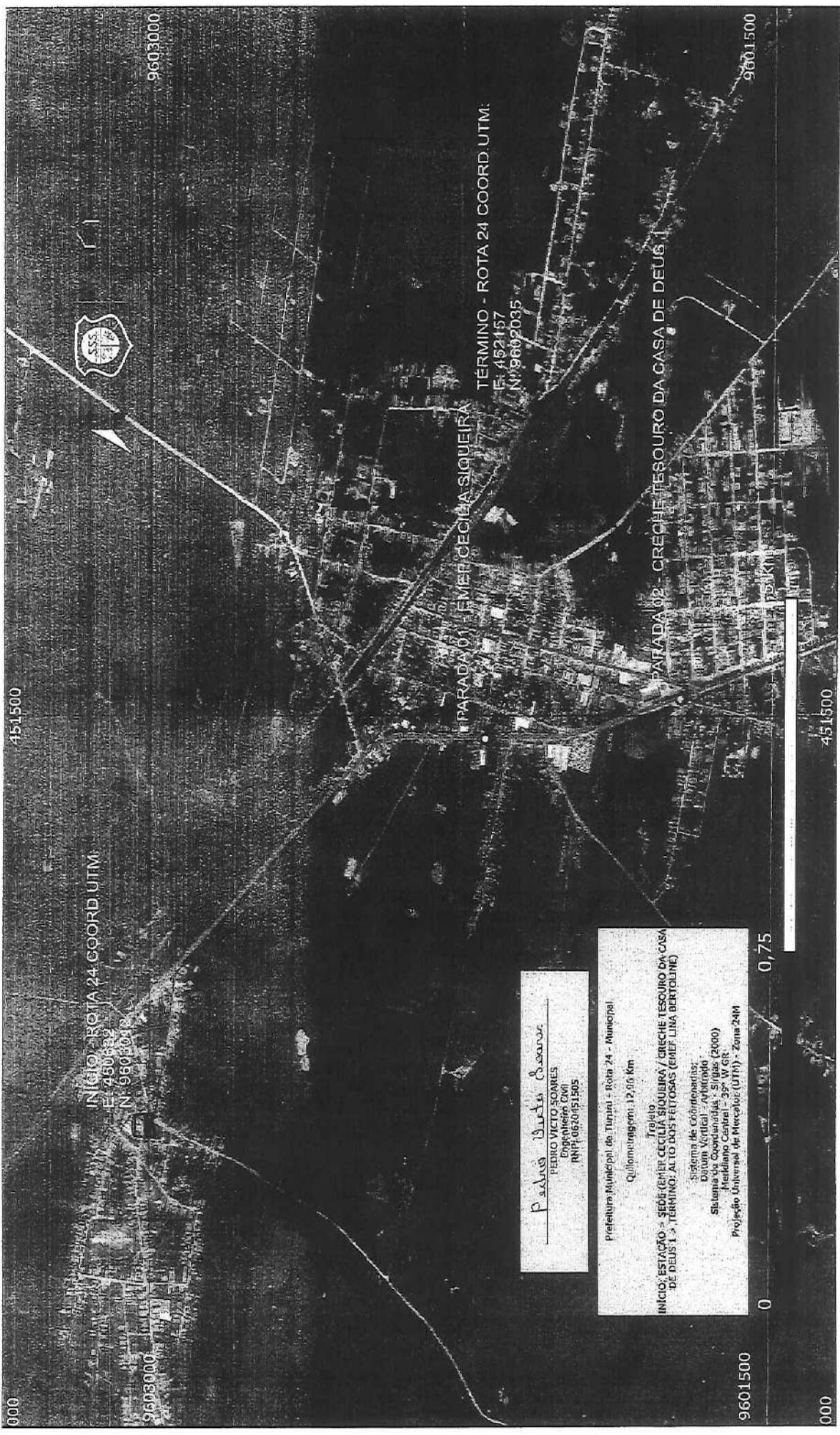

INÍCIO - ROTA 24 COORD UTM:  
 E: 450632  
 N: 9603018

TÉRMINO - ROTA 24 COORD.UTM:  
 E: 452157  
 N: 9602035

PARADA 01 - EMER CECÍLIA SIQUEIRA

PARADA 02 - CRECHE TESOURO DA CASA DE DEUS

Padre Vitor Soares  
 PEDRO VICTO SOARES  
 Engenheiro Civil  
 NPI: 0620451305

Prefeitura Municipal de Tururu - Rota 24 - Municipal  
 Quilômetros: 12,06 km  
 Trajeto  
 INÍCIO: ESTACÇÃO - SEDE (EMER CECÍLIA SIQUEIRA / CRECHE TESOURO DA CASA DE DEUS 1 -) - TÉRMINO: ALTO DOS FELTOSAS (EMER LINA DERTOLINE)  
 Sistema de Coordenadas:  
 Datum Vertical = arbitrado  
 Sistema de Coordenadas: Sirgas (2000)  
 Meridiano Central = 3º WGR  
 Projeção Universal de Mercator (UTM) - Zona 24M

0 0,75 1,500

Secretaria de Educação – (85) 3358.1016 – educacaotururu@yahoo.com.br  
 Rua Maria Glória da Conceição, 103, Centro, Tururu/CE  
 CNPJ :39.449.670/0001-25

279





Secretaria de Educação

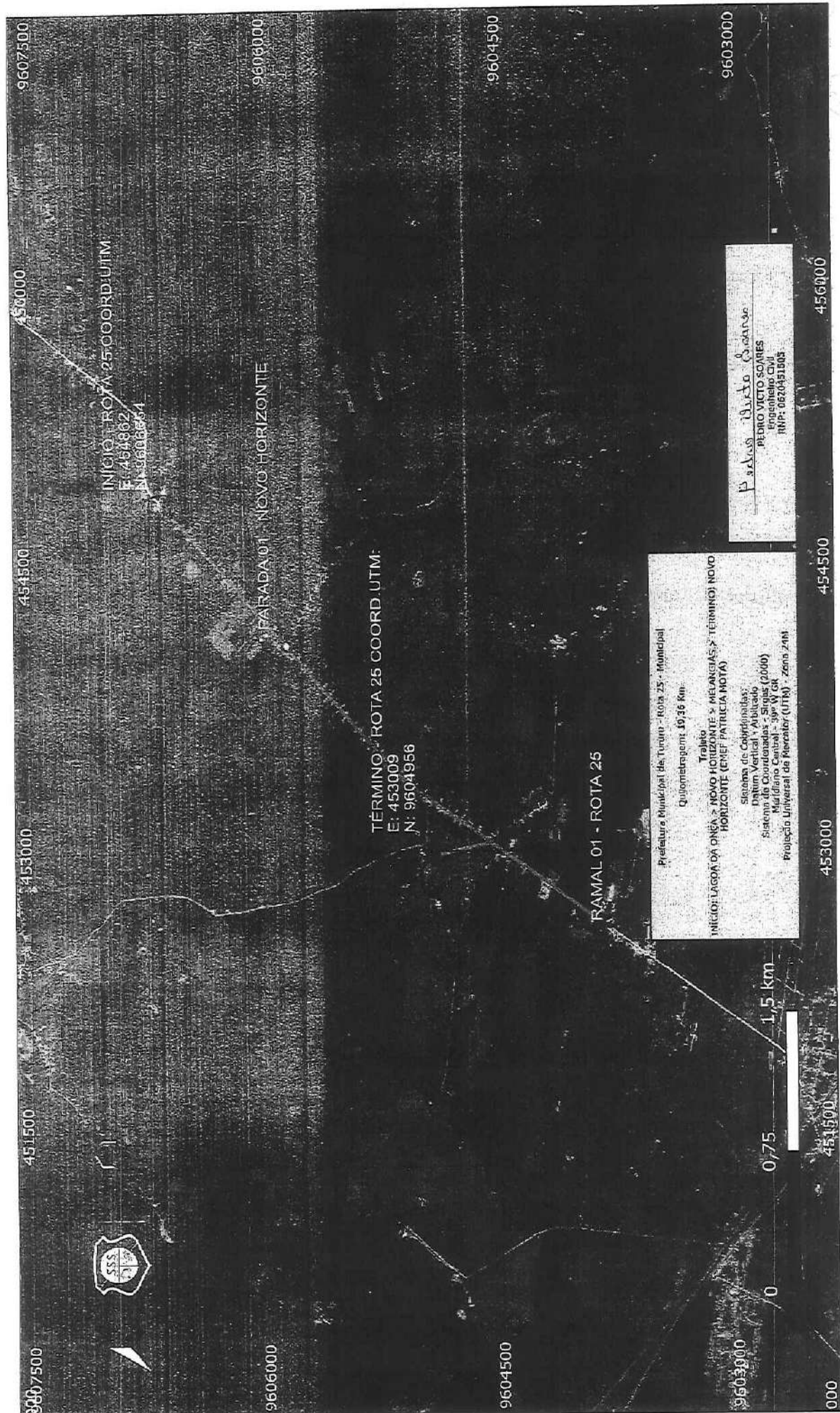

3807500 451500 453000 454500 9607300

INÍCIO: ROTA 25 COORD. UTM  
 E: 453009  
 N: 9604956

PARADA 01 - NOVO HORIZONTE

TÉRMINO: ROTA 25 COORD. UTM  
 E: 453009  
 N: 9604956

RAMAL 01 - ROTA 25

Prefeitura Municipal de Tururu - Rota 25 - Municipal  
 Quilômetros: 10,36 Km.  
 Trabalho:  
 INÍCIO: LACERDA ONÊA - NOVO HORIZONTE - MELANGIAS - TÉRMINO: NOVO HORIZONTE (ENEF PATRÍCIA NETA)  
 Sistema de Coordenadas:  
 Datum Vertical - Abilcabo  
 Sistema de Coordenadas - Sirgas (2000)  
 Meridiano Central - 39º W GR  
 Projeção Universal de Mercator (UTM) - Zona 24N

Parque Instituto Criança  
 PEDRO VICTOR SOARES  
 Engenheiro Civil  
 INEP: 0820491008

000 451500 453000 454500 9604500 9603000 9606000

Secretaria de Educação – (85) 3358.1016 – educacaotururu@yahoo.com.br  
 Rua Maria Glória da Conceição, 103, Centro, Tururu/CE  
 CNPJ :39.449.670/0001-25



Handwritten signature and date: 28/01/2016







88



Secretaria de Educação

### 5.2 Mapas Rotas - Universitárias / Profissionalizantes

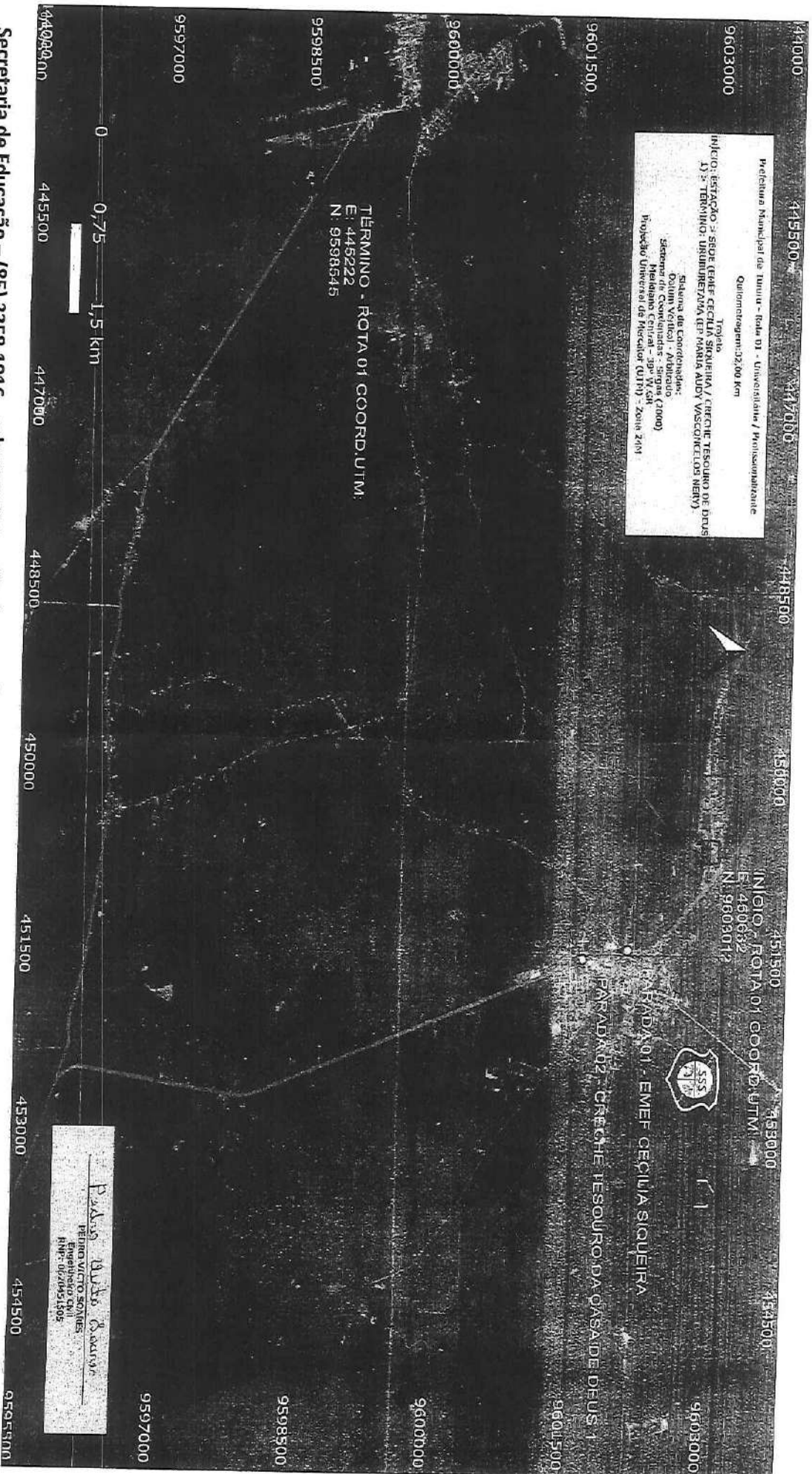

**Secretaria de Educação - (85) 3358.1016 - educacaotururu@yahoo.com.br**  
 Rua Maria Glória da Conceição, 103, Centro, Tururu/CE  
 CNPJ :39.449.670/0001-25



Secretaria de Educação

44000 445500 447000 448500 450000 451500 453000 454500

Proletaria Municipal de Tururu - Bola 02 - Universidade / Profissionalizante  
Quilométrico: 32,00 km

Tropeço  
Início: ESTACÃO - SEOP (GRUPO CECILIA SIQUEIRA / GRUPO TESOURO DE DEUS  
1) - FÉRIAS: UNIBOLIMETA (EP MARIA ADILY VASCONCELOS NEAY)  
Sistema de Coordenadas:  
Datum Vertical: Altimétrico  
Sistema de Coordenadas: Altimétrico  
Meridiano Central: 39° W G.C.  
Projeção Universal de Mercator (UTM) - Zona 24M

INÍCIO - ROTA 02 COORD. UTM:  
E: 450632  
N: 9603012

PARADA 01 - EMEF CECILIA SIQUEIRA

PARADA 02 - GRUPO TESOURO DA CASA DE DEUS 1

TÉRMINO - ROTA 02 COORD. UTM:  
E: 445222  
N: 9598545

Padre Baltazar Soares  
VENÍCIO VICTOR SOARES  
Engenheiro Civil  
RTP: 0623451515

Secretaria de Educação - (85) 3358.1016 - educacaotururu@yahoo.com.br  
Rua Maria Glória da Conceição, 103, Centro, Tururu/CE  
CNPJ : 39.449.670/0001-25

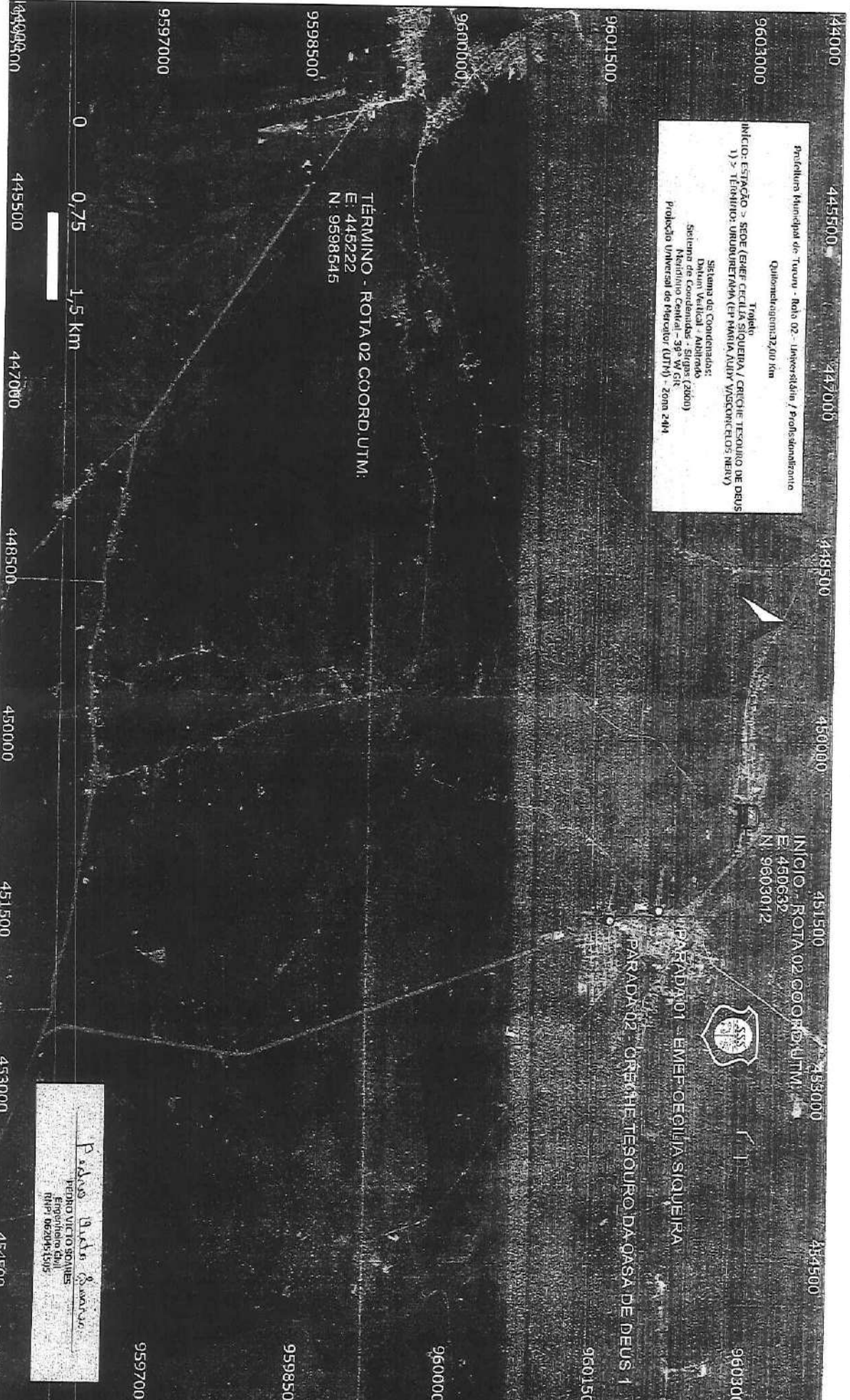

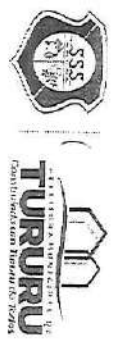

Secretaria de Educação

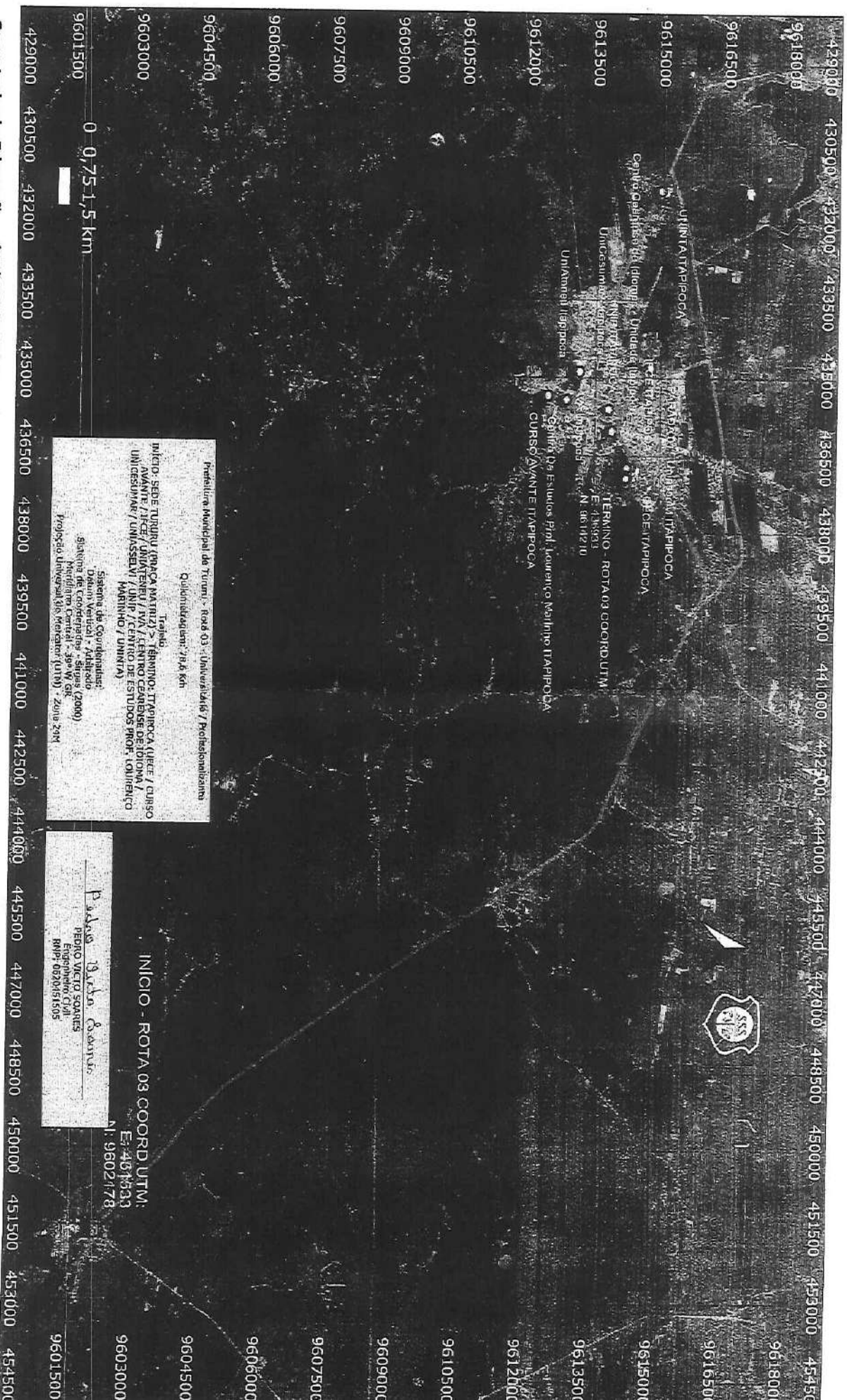

Prefeitura Municipal de Tururu - Rod 03 - Universidade / Profa. Leidevânia  
 Quid. Ind. de equm. 784,6 km

Tapioca  
 INICIO - SEDE TURURU (RUA MARTIN) - TERMINO: TAPIPOCA (RUE / CURSO AVANTE / RUA / UNITERMO / RUA / CENTRO CARIENSE DE TIQUPI / UNIDESTINADA / UNASSSELV / ALUP / CENTRO DE ESTUDOS PROF. LOURENÇO MARRINHO / UNININIA)

Sistema de Coordenadas:  
 Datum Vertical - Aditada  
 Sistema de Coordenadas - SIRGAS (2000)  
 Meridiano Central - 99° W GR  
 Projecção Universal de Mercator (UTM) - Zona 24M

Padua, 13 de Junho de 2017  
 PEDRO VICTO SOARES  
 Engenheiro Civil  
 RMP: 0220161505

INICIO - ROTA 03 COORD UTM:  
 E: 467833  
 N: 9602178

Secretaria de Educação – (85) 3358.1016 – educacaotururu@yahoo.com.br  
 Rua Maria Glória da Conceição, 103, Centro, Tururu/CE  
 CNPJ :39.449.670/0001-25



58



Secretaria de Educação

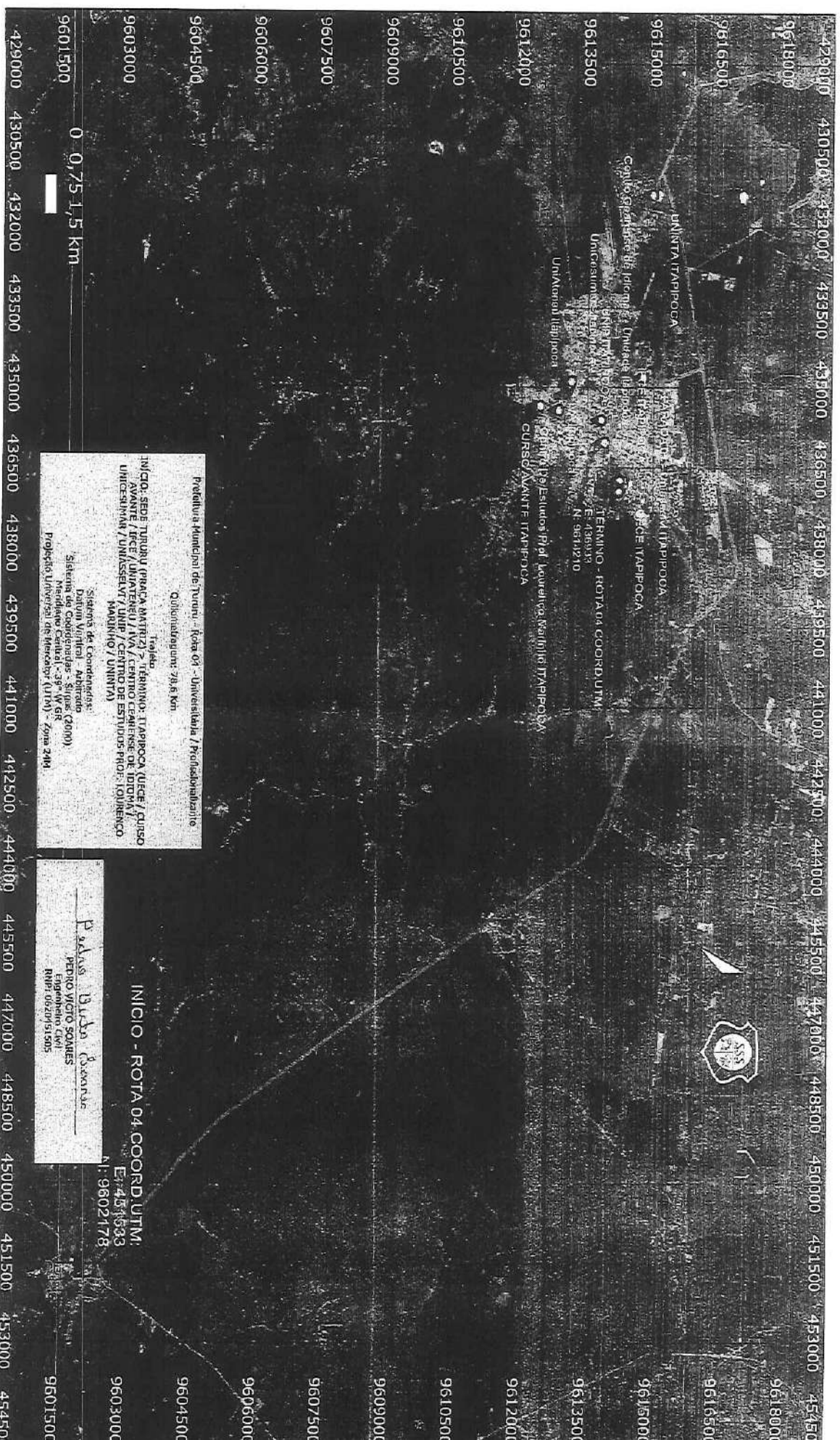

Prefeitura Municipal de Tururu - Rota 04 - Universidade / Profissionalizante  
 Qd. Interdisciplinar, 28,6 km.  
 Tururu  
 INÍCIO: SEDE TURURU (PRAÇA MATRIZ) - TERMINO: ITAPIPOCA (UFCE / CURSO AVANTE / UFCE / UNIVATEM / UNIV / CENTRO CEARENSE DE IDIOMAS / UNICESPAN / UNIMASSERV / UNIP / CENTRO DE ESTUDOS PROF. LOURENÇO MARINHO / UNINTA)

Sistema de Coordenadas:  
 Datum WGS84 / Proj. UTM  
 Meridiano Central: -38° W GR  
 Proj. UTM  
 Proj. UTM  
 Proj. UTM

INÍCIO - ROTA 04 COORD UTM:  
 E: 451500  
 N: 9602178

**Secretaria de Educação – (85) 3358.1016 – educacaotururu@yahoo.com.br**  
 Rua Maria Glória da Conceição, 103, Centro, Tururu/CE  
 CNPJ : 39.449.670/0001-25





187

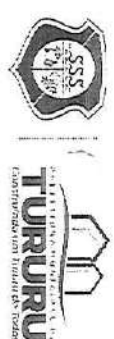

Secretaria de Educação

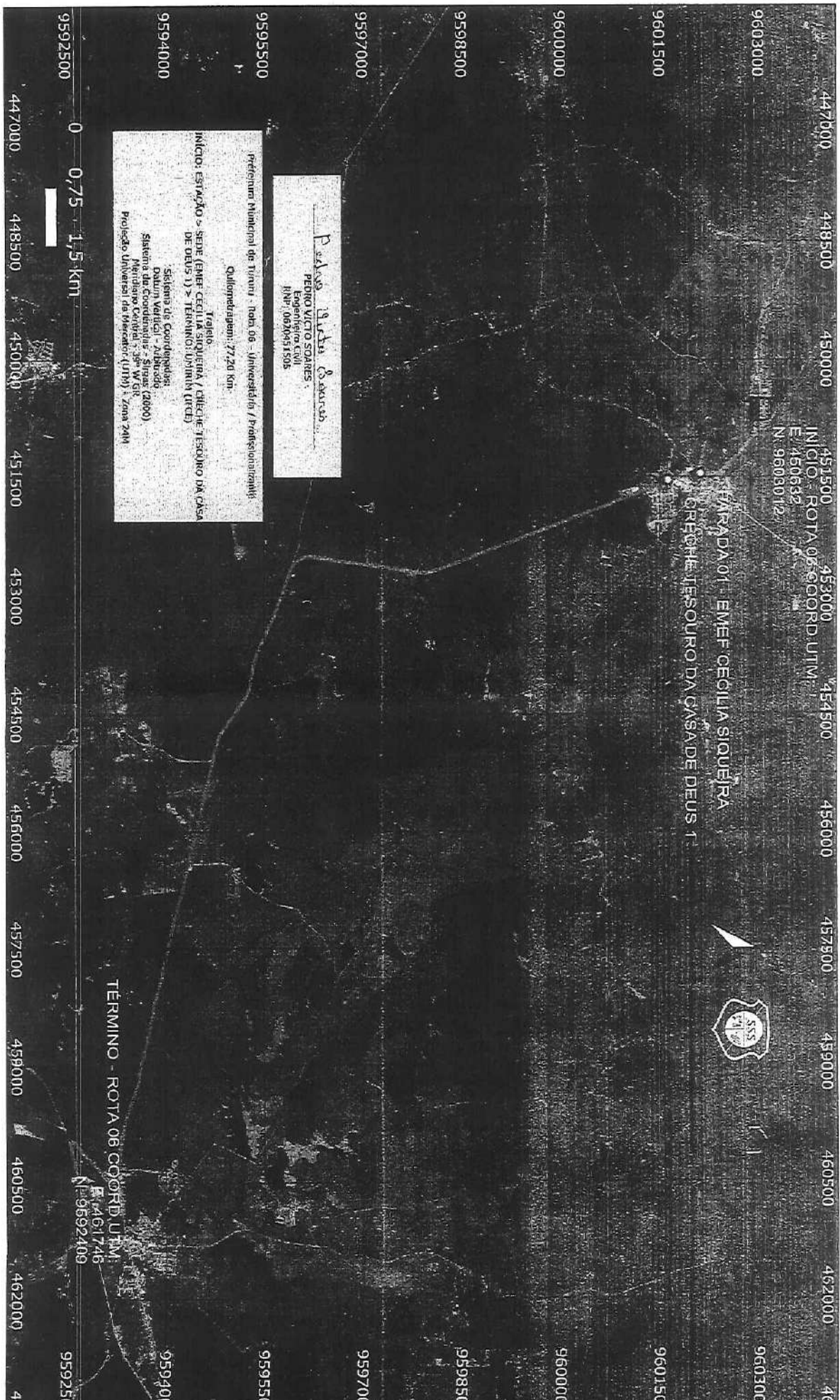

Secretaria de Educação – (85) 3358.1016 – educacaotururu@yahoo.com.br  
 Rua Maria Glória da Conceição, 103, Centro, Tururu/CE  
 CNPJ: 39.449.670/0001-25