

000312

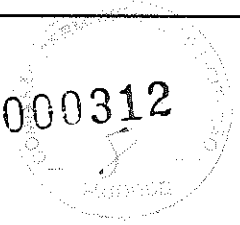

HANA DE TERRA, PARA ESCOPO DOS  
 PAVIMENTOS DO CASARÃO DE SERVIÇOS E  
 CASARÃO DE ALMOÇO  
 (VER ANEXO Nº 12)

00/12 01  
 (VER ANEXO Nº 12)  
 HANA DE TERRA PARA ESCOPO DOS  
 PAVIMENTOS DO CASARÃO DE SERVIÇOS E  
 CASARÃO DE ALMOÇO  
 (VER ANEXO Nº 12)

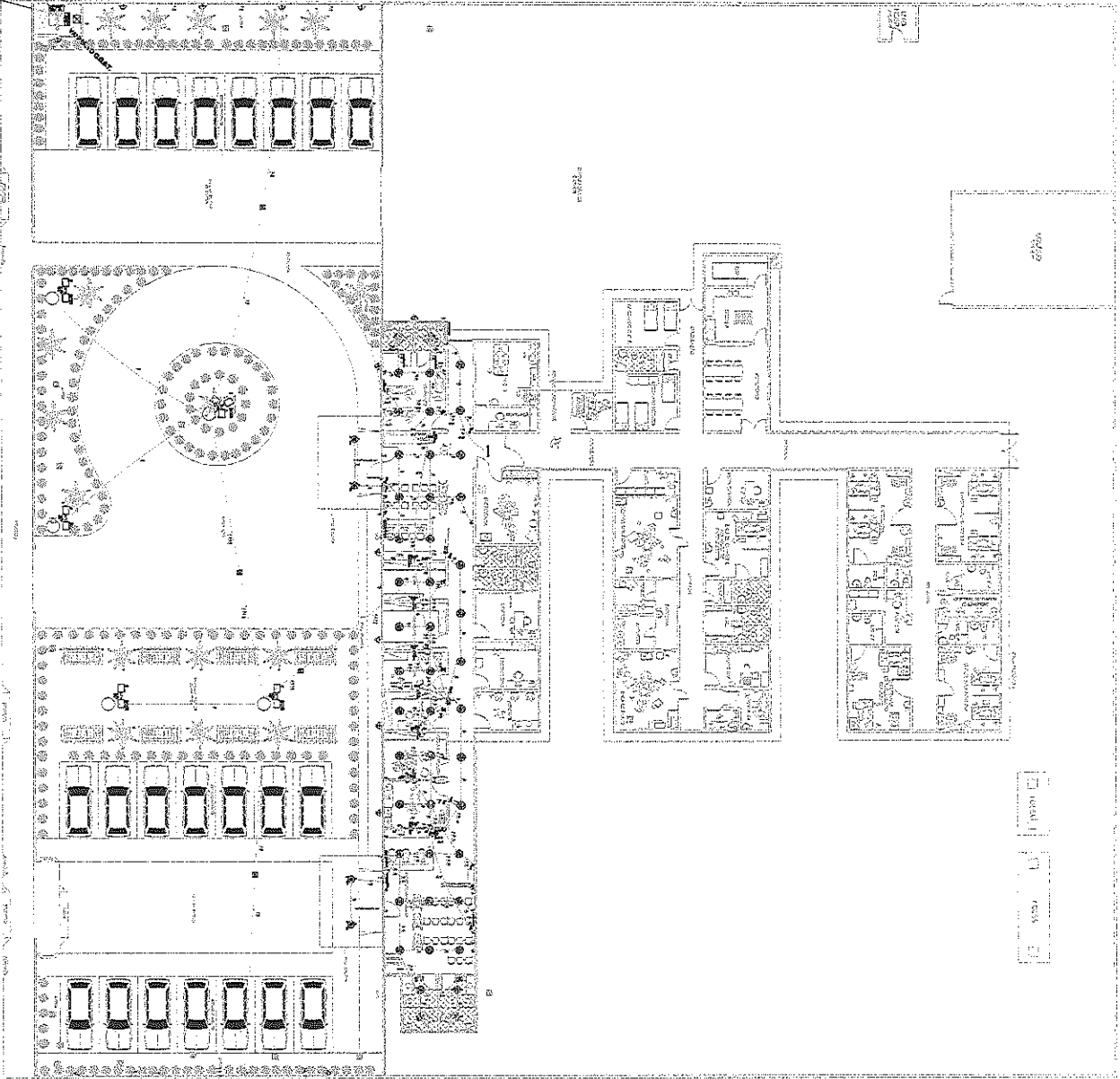

PLANTA BAIXA ELÉTRICA REFORMA  
 ESCALA: 1 : 50

**LEGENDA**

- 1 - ...
- 2 - ...
- 3 - ...
- 4 - ...
- 5 - ...
- 6 - ...
- 7 - ...
- 8 - ...
- 9 - ...
- 10 - ...
- 11 - ...
- 12 - ...
- 13 - ...
- 14 - ...
- 15 - ...
- 16 - ...
- 17 - ...
- 18 - ...
- 19 - ...
- 20 - ...
- 21 - ...
- 22 - ...
- 23 - ...
- 24 - ...
- 25 - ...
- 26 - ...
- 27 - ...
- 28 - ...
- 29 - ...
- 30 - ...
- 31 - ...
- 32 - ...
- 33 - ...
- 34 - ...
- 35 - ...
- 36 - ...
- 37 - ...
- 38 - ...
- 39 - ...
- 40 - ...
- 41 - ...
- 42 - ...
- 43 - ...
- 44 - ...
- 45 - ...
- 46 - ...
- 47 - ...
- 48 - ...
- 49 - ...
- 50 - ...

<p>PROJETO DE REFORMA DO CASARÃO DE SERVIÇOS E DO CASARÃO DE ALMOÇO          PLANTA BAIXA ELÉTRICA REFORMA          ENDEREÇO: RUA ... Nº ...          CIDADE: ...</p>	<p>PROJETO DE REFORMA DO CASARÃO DE SERVIÇOS E DO CASARÃO DE ALMOÇO          PLANTA BAIXA ELÉTRICA REFORMA          ENDEREÇO: RUA ... Nº ...          CIDADE: ...</p>	<p>PROJETO DE REFORMA DO CASARÃO DE SERVIÇOS E DO CASARÃO DE ALMOÇO          PLANTA BAIXA ELÉTRICA REFORMA          ENDEREÇO: RUA ... Nº ...          CIDADE: ...</p>
<p>PROJETO DE REFORMA DO CASARÃO DE SERVIÇOS E DO CASARÃO DE ALMOÇO          PLANTA BAIXA ELÉTRICA REFORMA          ENDEREÇO: RUA ... Nº ...          CIDADE: ...</p>	<p>PROJETO DE REFORMA DO CASARÃO DE SERVIÇOS E DO CASARÃO DE ALMOÇO          PLANTA BAIXA ELÉTRICA REFORMA          ENDEREÇO: RUA ... Nº ...          CIDADE: ...</p>	<p>PROJETO DE REFORMA DO CASARÃO DE SERVIÇOS E DO CASARÃO DE ALMOÇO          PLANTA BAIXA ELÉTRICA REFORMA          ENDEREÇO: RUA ... Nº ...          CIDADE: ...</p>
<p>PROJETO DE REFORMA DO CASARÃO DE SERVIÇOS E DO CASARÃO DE ALMOÇO          PLANTA BAIXA ELÉTRICA REFORMA          ENDEREÇO: RUA ... Nº ...          CIDADE: ...</p>	<p>PROJETO DE REFORMA DO CASARÃO DE SERVIÇOS E DO CASARÃO DE ALMOÇO          PLANTA BAIXA ELÉTRICA REFORMA          ENDEREÇO: RUA ... Nº ...          CIDADE: ...</p>	<p>PROJETO DE REFORMA DO CASARÃO DE SERVIÇOS E DO CASARÃO DE ALMOÇO          PLANTA BAIXA ELÉTRICA REFORMA          ENDEREÇO: RUA ... Nº ...          CIDADE: ...</p>

01/03



PROFESSOR	DISCIPLINA	TURMA	DATA	VALOR	NOTA	CONCEITO	ASSINATURA	DATA

**01 QUADROS DE CARGAS**  
ESCALA - 1 : 500 ESCOLA

**VIA DO QUADRO DE PROTEÇÃO GERAL**

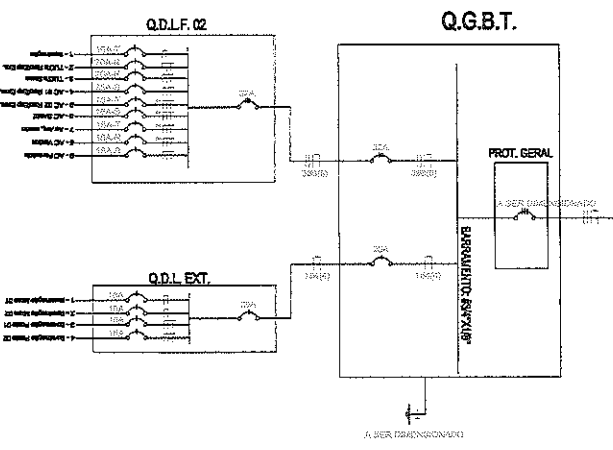

**03 DIAGRAMA UNIFILAR**  
ESCALA - 1 : 500 ESCOLA

**04 DET. ESTRUTURA DE MEDIÇÃO E TRANSFORMAÇÃO**  
ESCALA - 1 : 500 ESCOLA

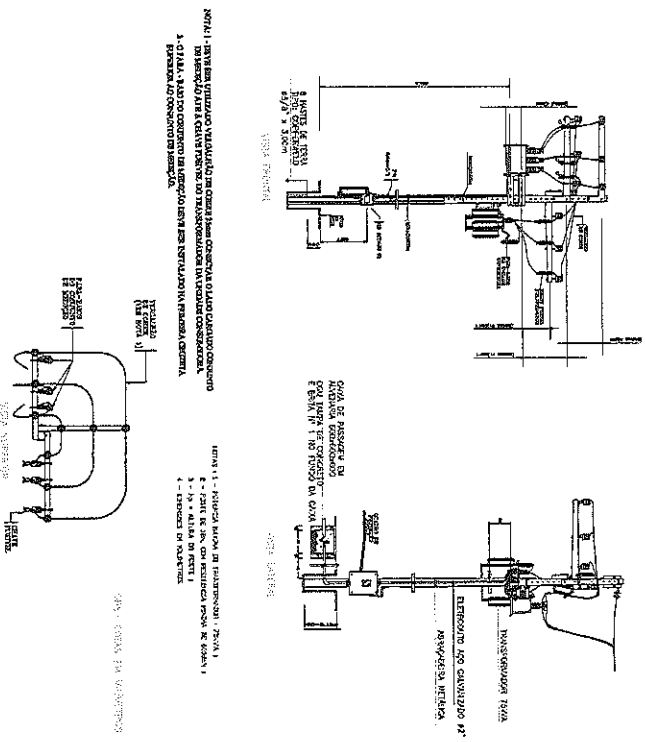

**02 IMPLANTAÇÃO DA SUBESTAÇÃO**  
ESCALA - 1 : 500 ESCOLA

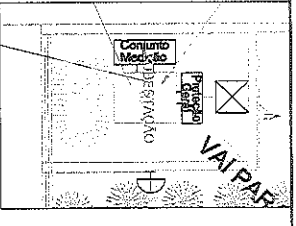

**05 DET. CX. DE PASSAGEM DE B.T.**  
ESCALA - 1 : 500 ESCOLA

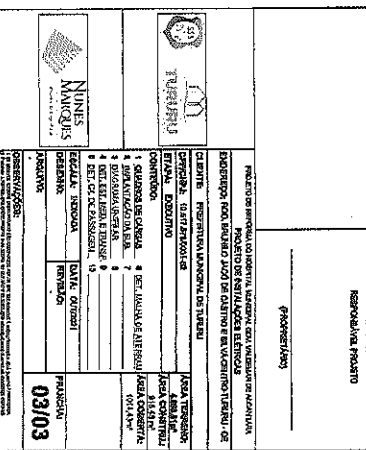
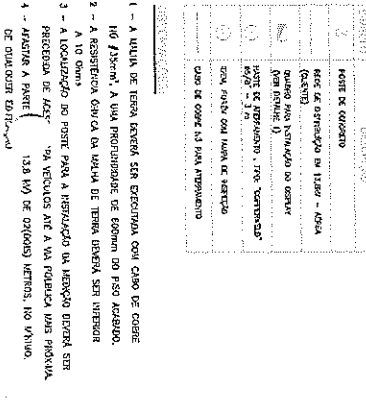
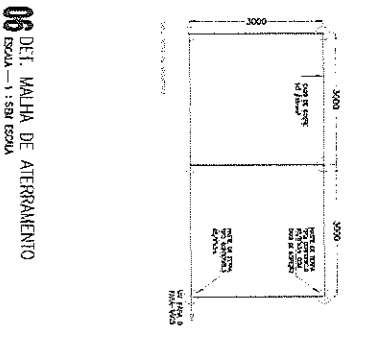
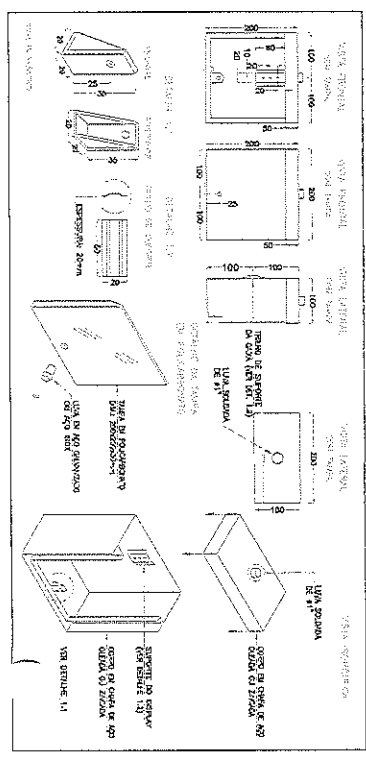
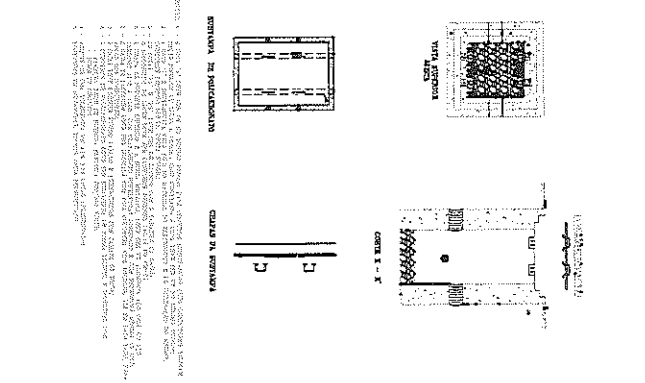

1 - A VULVA DE TERA DEVERIA SER ESCOVAVA COM CASO DE COBRE  
 2 - A RESISTÊNCIA DEVE SER ESCOVAVA COM CASO DE COBRE  
 3 - A LOCALIZAÇÃO DO PIRET PARA A INSTALAÇÃO DE MEDIÇÃO DEVERIA SER  
 4 - A RESISTÊNCIA DEVE SER ESCOVAVA COM CASO DE COBRE

<p>RESERVA DE PROTO</p>	<p>RESERVA DE CUBULO</p>
<p>RESERVA DE CUBULO</p>	<p>RESERVA DE CUBULO</p>
<p>RESERVA DE CUBULO</p>	<p>RESERVA DE CUBULO</p>
<p>RESERVA DE CUBULO</p>	<p>RESERVA DE CUBULO</p>
<p>RESERVA DE CUBULO</p>	<p>RESERVA DE CUBULO</p>



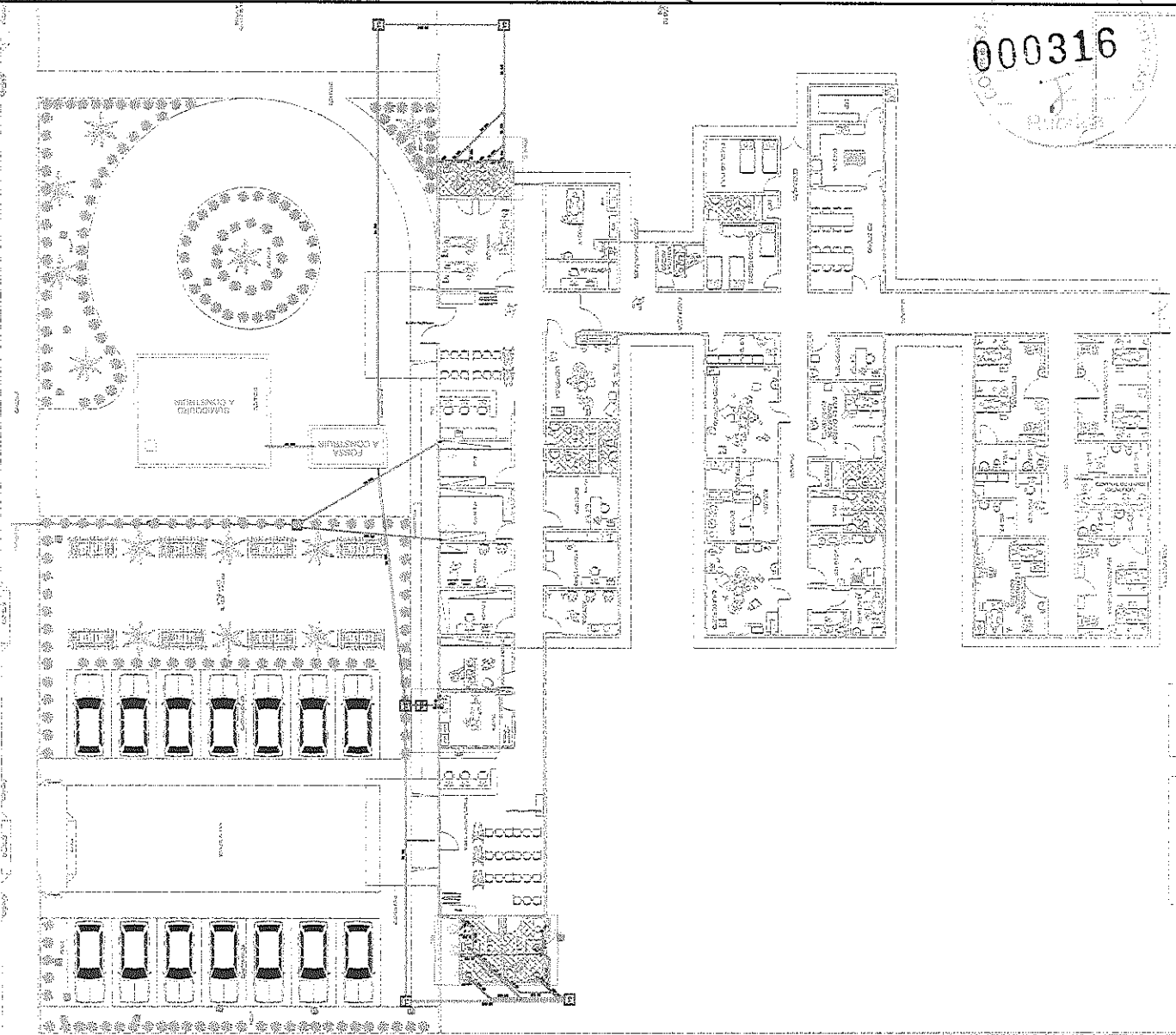
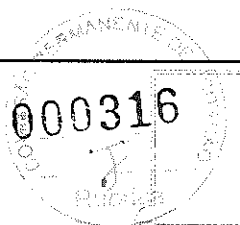

01 PLANTA SANITARIA  
ESCALA - 1 : 25

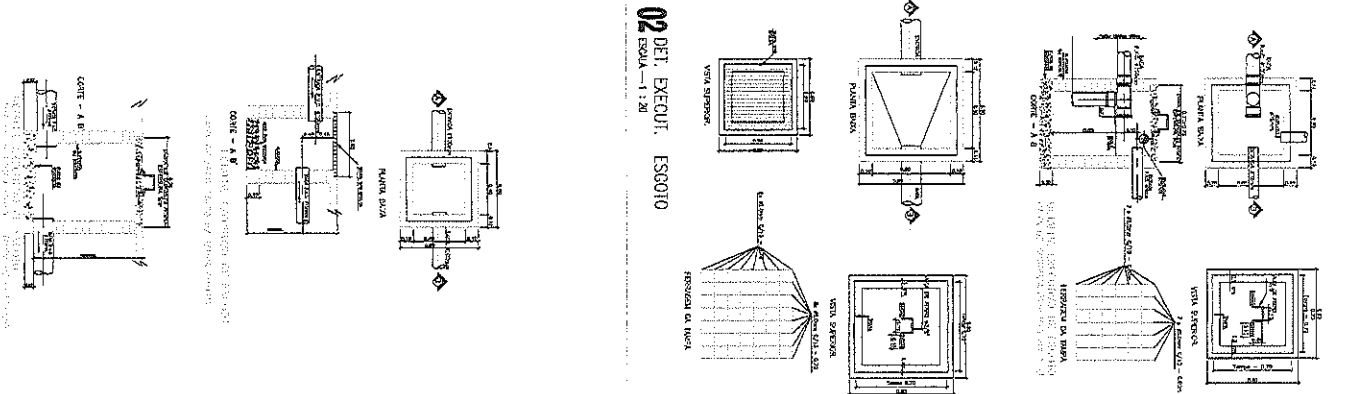

02 DET. EXECUT. ESCOTO  
ESCALA - 1 : 20

ITEM	DESCRIÇÃO
01	INDICAÇÃO DAS COLUNA DE ÁGUA FRIA
02	INDICAÇÃO DAS COLUNA DE ÁGUA QUENTE
03	INDICAÇÃO DAS COLUNA DE VENTILAÇÃO
04	INDICAÇÃO DOS TUBOS DE QUEDA DO ESCOTO
05	BANHEIRO DE RESIDÊNCIA
06	CHUVEIRO
07	W.C. HIGIÊNICO
08	VASO SANITÁRIO
09	VALVULA DE DESCARGA
10	REGISTRO DE GABETA
11	REGISTRO DE PRESSÃO
12	TANQUE DE LAVAR ROUPAS
13	PIA DE COZINHA
14	LAVABRIL
15	JOELHO DE 90° VOLTADO PARA BAIXO
16	ALIMENTAÇÃO DA PISCINA
17	CUBA 90° VOLTADA PARA CIMA
18	TE DE 90°
19	TE DE 90° VOLTADO PARA BAIXO
20	LAVA OU BUCHA DE REDUÇÃO
21	REGISTRO DE PRESSÃO
22	TUBULAÇÃO DE ÁGUA FRIA
23	TUBULAÇÃO DE ESCOTO
24	CAIXA DE PASSAGEM
25	CAIXA DE ÁGUA
26	CAIXA DE GORDURA

**PROPOSTA**

PROPOSTA DE PREÇOS PARA O PROJETO DE OBRAS DE REFORMA E AMPLIAÇÃO DO COLÉGIO MUNICIPAL DE EDUCAÇÃO INFANTIL DO MUNICÍPIO DE SÃO CARLOS - SP.

**EMPRESA:** NUNES MARRAS

**PROPOSTA Nº:** 02104

**DATA:** 10/05/2011

**VALOR TOTAL:** R\$ 1.200.000,00

**VALIDEZ:** 30 dias

**ASSINATURA:** \_\_\_\_\_

**EMPRESA:** NUNES MARRAS

**PROPOSTA Nº:** 02104

**DATA:** 10/05/2011

**VALOR TOTAL:** R\$ 1.200.000,00

**VALIDEZ:** 30 dias

**ASSINATURA:** \_\_\_\_\_

000317

DETALHE 01

01 DETALHE HIDRAULICO 01

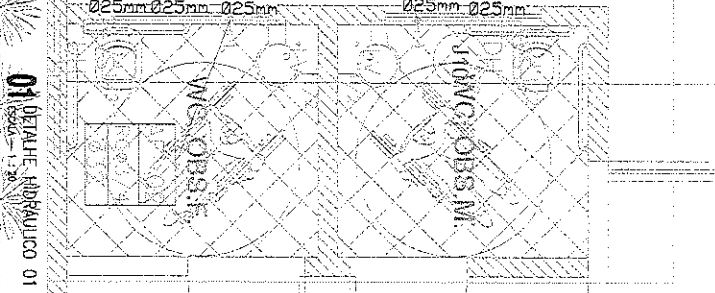

DETALHE 02

TRIAGEM

02 DETALHE HIDRAULICO 02

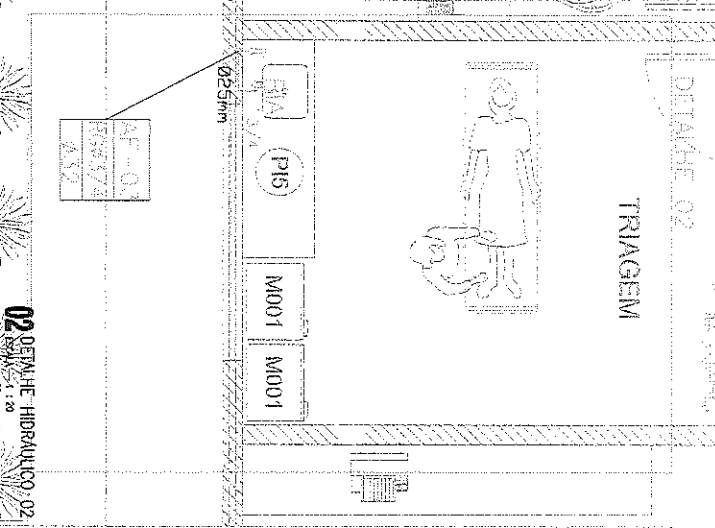

DETALHE 03

03 DETALHE HIDRAULICO 03

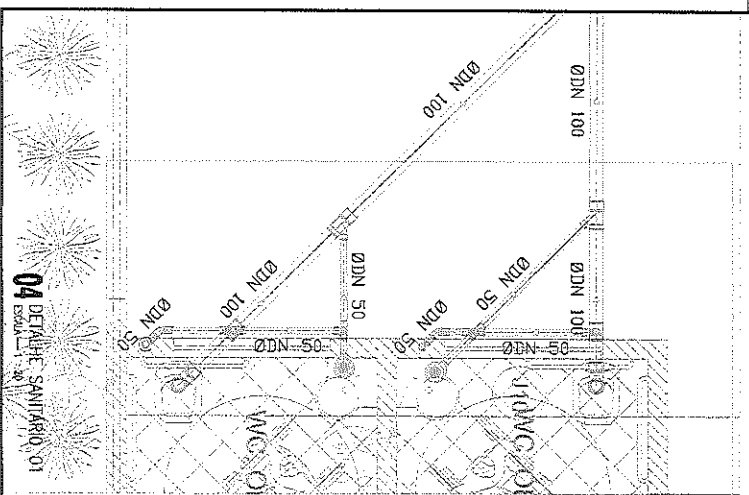
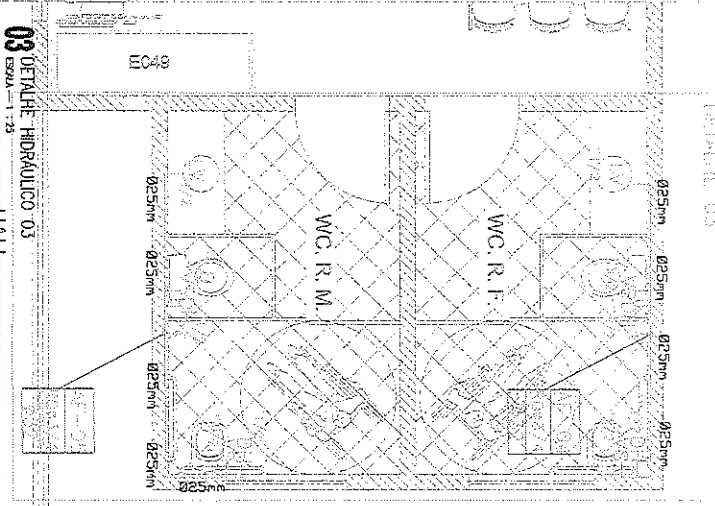

04 DETALHE SANITARIO 01

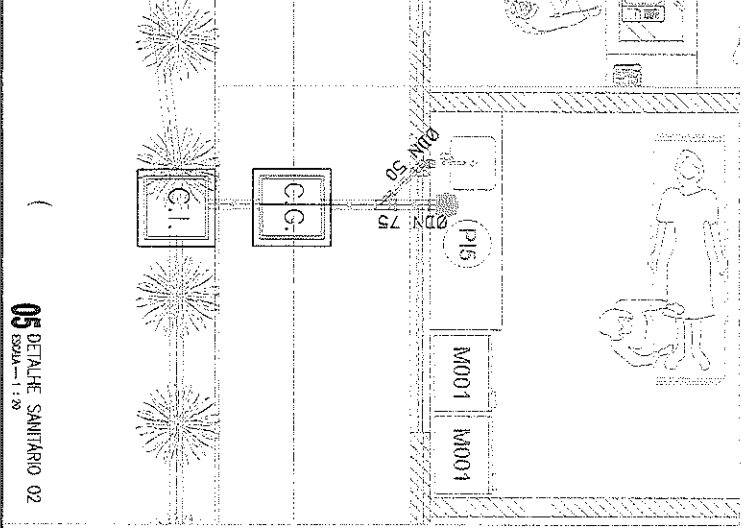

05 DETALHE SANITARIO 02

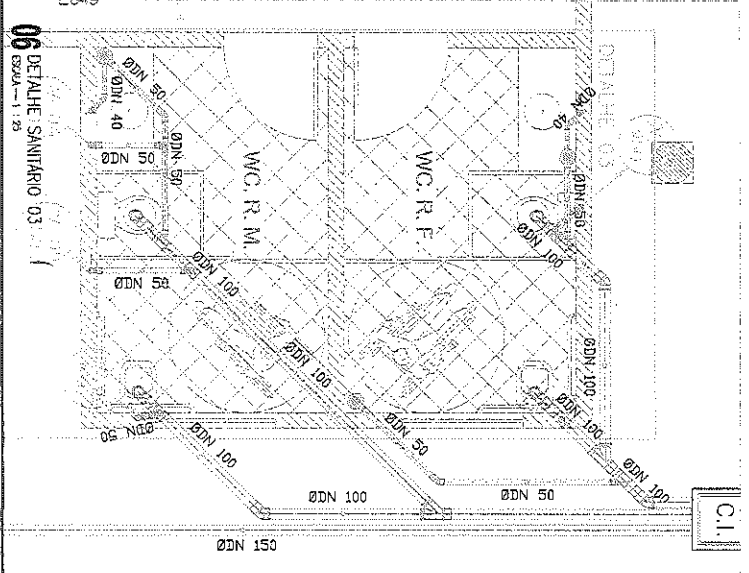

06 DETALHE SANITARIO 03

LEGENDA - ÁGUA E ESGOTO	
	INDICAÇÃO DAS COLUNA DE ÁGUA FRIA
	INDICAÇÃO DAS COLUNA DE ÁGUA PLUVIAL
	INDICAÇÃO DAS COLUNA DE VENTILAÇÃO
	INDICAÇÃO DOS TUBOS DE QUEIMA DO ESCOTO
BA	BANHEIRA DE RESIDENCIA
Ch	CHUVEIRO
DH	DUCHA HIGIENICA
VAS	VASO SANITARIO
VA	VAZULHA DE DESCARGA
RG	REGISTRO DE GAVETA
RP	REGISTRO DE PRESSÃO
TO	TANQUE DE LAVAR ROUPAS
PIA	PIA DE COZINHA
Lv	LAVATORIO
JO	JOELHO DE 90° VOLTADO PARA BAIXO
AP	ALIBERTAÇÃO DA PISCINA
90	CURVA 90° VOLTADA PARA CIMA
T	TE DE 90°
90	TE DE 90° VOLTADO PARA BAIXO
90	LUNA OU BUCHA DE REDUÇÃO
90	REGISTRO DE PRESSÃO
90	TUBULAÇÃO DE ÁGUA FRIA
90	TUBULAÇÃO DE ESGOTO
90	CAIXA DE PASSAGEM
90	CAIXA DE ÁREA
90	CAIXA DE CONDUZIDA

<p>PARTE DE PROJETO DE MANUTENÇÃO DE ÁGUA E ESGOTO</p> <p>PROJETO DE MANUTENÇÃO DE ÁGUA E ESGOTO</p> <p>PROJETO DE MANUTENÇÃO DE ÁGUA E ESGOTO</p>	<p>PROJETO DE MANUTENÇÃO DE ÁGUA E ESGOTO</p> <p>PROJETO DE MANUTENÇÃO DE ÁGUA E ESGOTO</p> <p>PROJETO DE MANUTENÇÃO DE ÁGUA E ESGOTO</p>	<p>PROJETO DE MANUTENÇÃO DE ÁGUA E ESGOTO</p> <p>PROJETO DE MANUTENÇÃO DE ÁGUA E ESGOTO</p> <p>PROJETO DE MANUTENÇÃO DE ÁGUA E ESGOTO</p>
<p>PROJETO DE MANUTENÇÃO DE ÁGUA E ESGOTO</p> <p>PROJETO DE MANUTENÇÃO DE ÁGUA E ESGOTO</p> <p>PROJETO DE MANUTENÇÃO DE ÁGUA E ESGOTO</p>	<p>PROJETO DE MANUTENÇÃO DE ÁGUA E ESGOTO</p> <p>PROJETO DE MANUTENÇÃO DE ÁGUA E ESGOTO</p> <p>PROJETO DE MANUTENÇÃO DE ÁGUA E ESGOTO</p>	<p>PROJETO DE MANUTENÇÃO DE ÁGUA E ESGOTO</p> <p>PROJETO DE MANUTENÇÃO DE ÁGUA E ESGOTO</p> <p>PROJETO DE MANUTENÇÃO DE ÁGUA E ESGOTO</p>
<p>PROJETO DE MANUTENÇÃO DE ÁGUA E ESGOTO</p> <p>PROJETO DE MANUTENÇÃO DE ÁGUA E ESGOTO</p> <p>PROJETO DE MANUTENÇÃO DE ÁGUA E ESGOTO</p>	<p>PROJETO DE MANUTENÇÃO DE ÁGUA E ESGOTO</p> <p>PROJETO DE MANUTENÇÃO DE ÁGUA E ESGOTO</p> <p>PROJETO DE MANUTENÇÃO DE ÁGUA E ESGOTO</p>	<p>PROJETO DE MANUTENÇÃO DE ÁGUA E ESGOTO</p> <p>PROJETO DE MANUTENÇÃO DE ÁGUA E ESGOTO</p> <p>PROJETO DE MANUTENÇÃO DE ÁGUA E ESGOTO</p>

03/04

000318

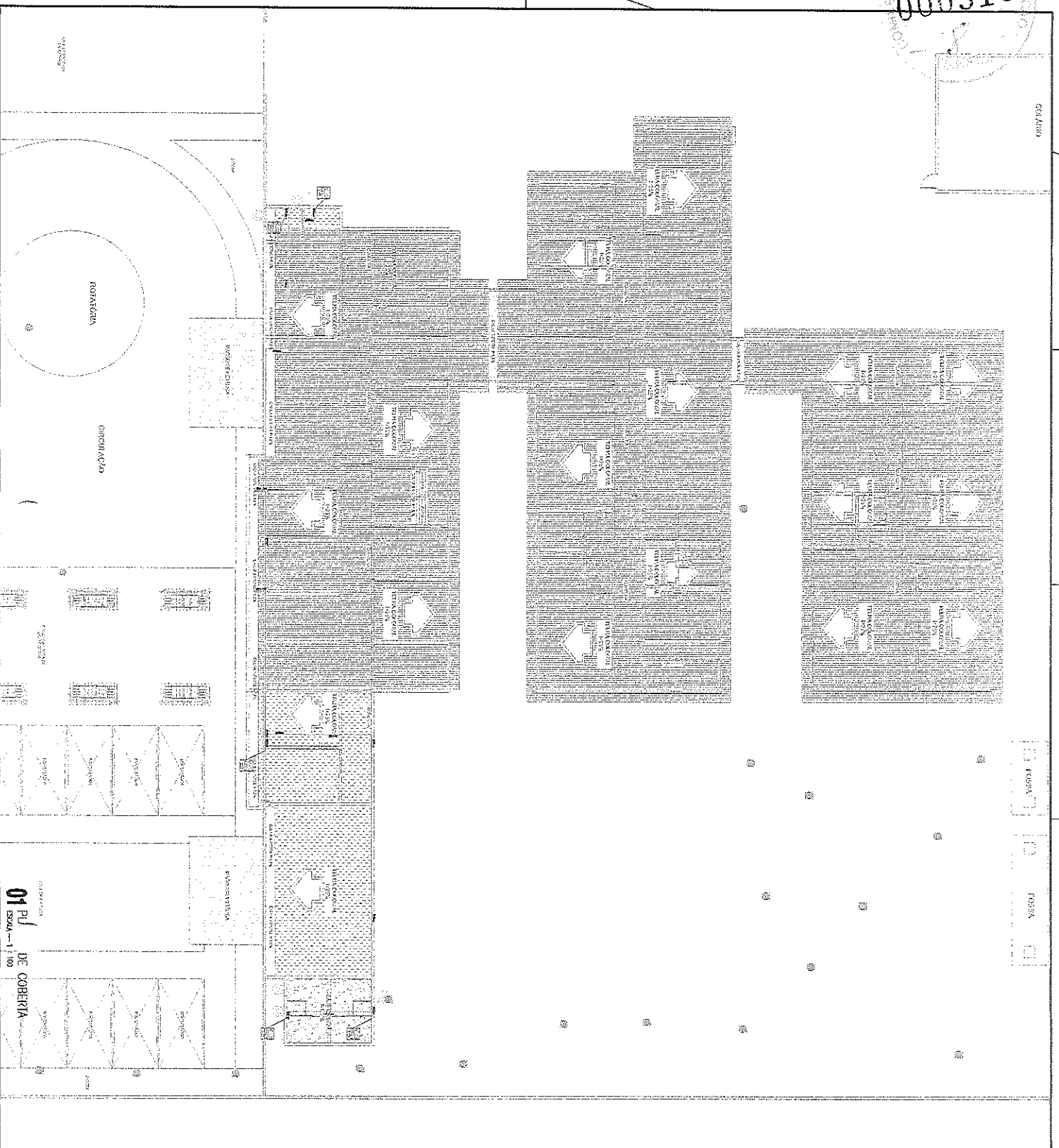

01 pl DE COBERTA  
ESCALA 1:100

	<p>PROYECTO DE REFORMA DEL INSTITUTO NACIONAL DE INVESTIGACIONES CIENTÍFICAS Y TECNOLÓGICAS</p>	<p>PROYECTO DE REFORMA DEL INSTITUTO NACIONAL DE INVESTIGACIONES CIENTÍFICAS Y TECNOLÓGICAS</p>
<p>ININTEC</p> <p>INSTITUTO NACIONAL DE INVESTIGACIONES CIENTÍFICAS Y TECNOLÓGICAS</p>	<p>PROYECTO DE REFORMA DEL INSTITUTO NACIONAL DE INVESTIGACIONES CIENTÍFICAS Y TECNOLÓGICAS</p>	<p>PROYECTO DE REFORMA DEL INSTITUTO NACIONAL DE INVESTIGACIONES CIENTÍFICAS Y TECNOLÓGICAS</p>





**01 PLANTA BAIXA DE REFORMA**  
Escala: 1:125

PITRERO MARCHELI COLOMBIA

PITRERO

PITRERO



**NINIS MARQUIS**

<b>CLIENTE:</b>	INSTITUTO NACIONAL DE TIERRAS Y RECURSOS
<b>PROYECTO:</b>	REFORMA DE PLANTA BAIXA DE REFORMA
<b>FECHA DE EMISIÓN:</b>	15/05/2024
<b>FECHA DE VALIDACIÓN:</b>	15/05/2024
<b>FECHA DE REVISIÓN:</b>	15/05/2024
<b>FECHA DE APROBACIÓN:</b>	15/05/2024

**PROYECTO:**

**02107**

**QUADRO DE REFORMA**

ITEM	DESCRIPCIÓN	UNIDAD	QUANTIDADE	VALOR UNITARIO	VALOR TOTAL
1	REFORMA DE PLANTA BAIXA	M2	1.200	120.000	144.000.000
2	...	...	...	...	...
3	...	...	...	...	...
4	...	...	...	...	...
5	...	...	...	...	...

**REMARKS:**

...

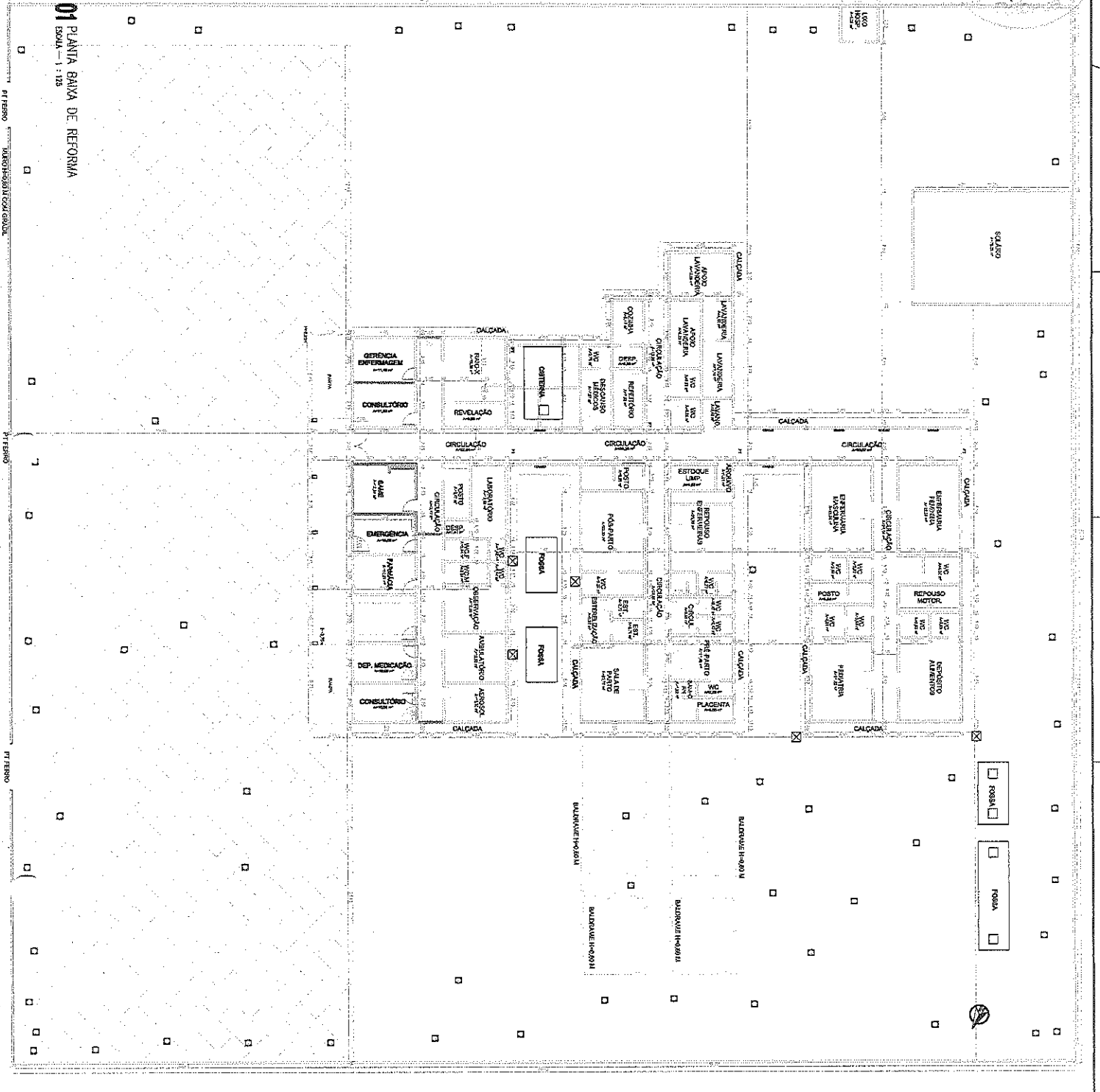



000322

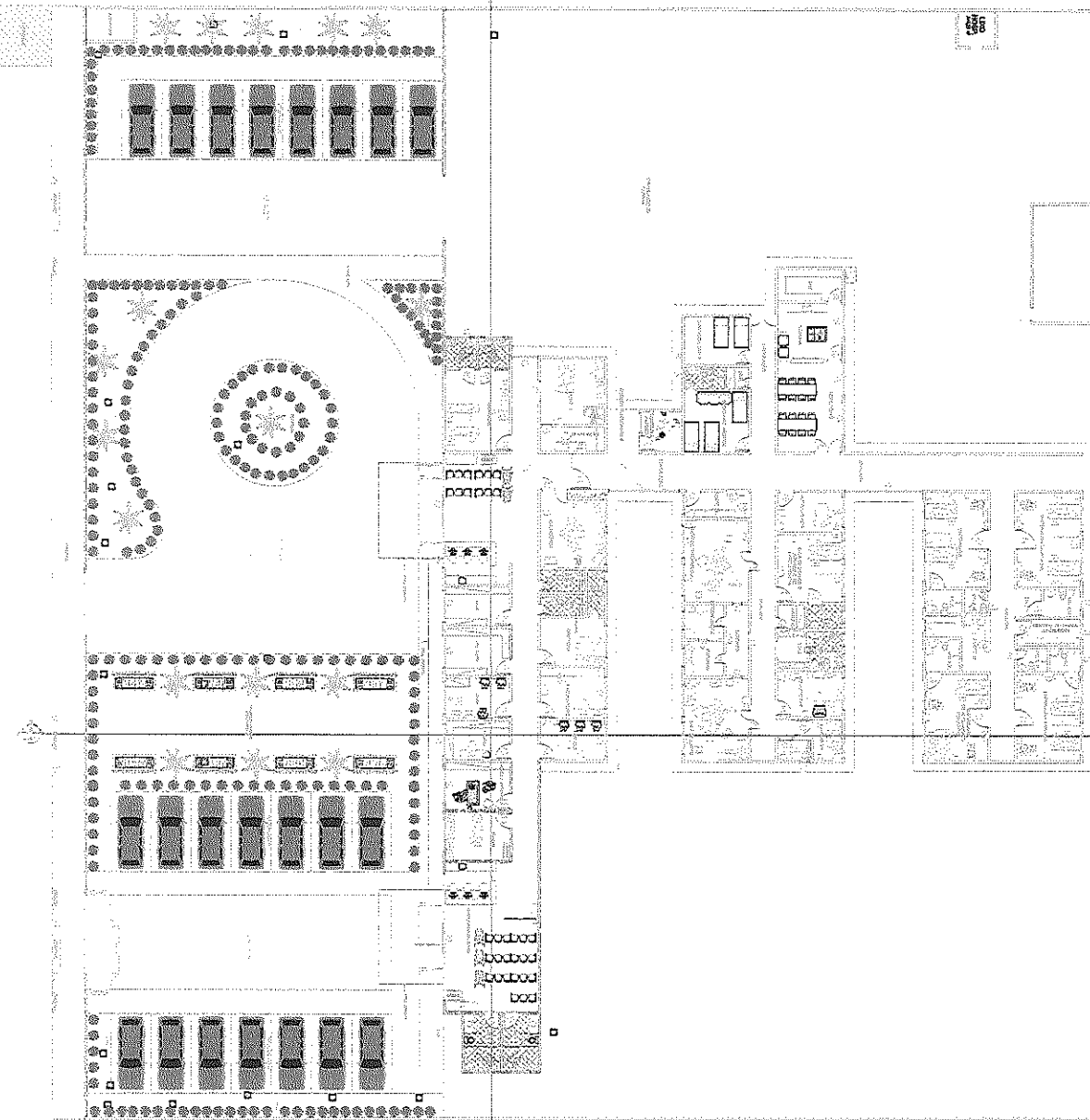

01 PLANTA BANJA  
ESQU - 1 : 50

- E005-Balnearia antropométrica
- E006-Balnearia pediátrica e neonatal
- E010-Asseio de mãos
- E012-Asseio de higiene
- E016-Cama hospitalar fixável com colchão
- E030-Carro de cunha
- E032-Estacionamento de degra
- E035-Balnearia elétrica de precisão
- E037-Balção térmico para alienitas
- E040-Balbedouro
- E043-Impressora
- E044-Mesa para transporte
- E050-Banco hospitalar aquecido
- E052-Mesa para exames
- E053-Mesa auxiliar para instrumental
- E054-Microcomputador
- E055-Banco hospitalar com colchão
- E057-Magnetoscópio
- E060-Balneario estético
- E063-Frigorífico
- E068-Renovar parafísico de luz fria
- E071-Frigida de gases
- E072-Equipota de limpeza
- E073-Suspensa de sero de vidro
- E074-Mensa de trânsito
- E084-Mesa hospitalar infantil com colchão
- E085-Carro de emergência
- E086-Carro de emergência
- E088-Divisor de banheiras curváveis folias
- E094-Eliminodográfico
- E095-Mesa para refeição
- E098-Foco diáfragma fixo
- E107-Mesa atópica
- E109-Mesa ginecológica
- E114-Motor multipulmética
- E125-Carro para transporte de material
- E134-Centifuga de mesa
- E145-Microscópio biológico binocular
- E229-Aquecedor de água quente
- E268-Pia de escurço
- E285-Caridobodigrato
- E285-Balnearia tipo parafísica
- E302-Carro para transporte de roupa limpa
- E303-Carro para transporte de roupa molhada
- E308-Carro para transporte de roupa suja
- E310-Forno elétrico industrial
- E331-Carro parafísica
- E332-Subestaca de embalsama
- E333-Carreira de roupa
- E334-Carro fixado para transporte de material
- E376-Faca de papel
- E385-Queimada industrial
- E387-Limadora por ultrassom
- E405-Mesa de passar roupa
- E407-Secadora de roupas
- E408-Carro para transporte de deitua
- E417-Carro para transporte de estêreo
- E416-Mutecena para central de esterilização
- E420-Mesa para dobradura de roupa
- E452-Voga de bolas bobeth
- E484-Cama pop
- E515-Signala de ostia
- M001-Armário white com porta
- M002-Armário
- M004-Balão esfingido porta dentes com pedal
- M005-Banqueta giratória/mocho
- M006-Cadeira
- M007-Cadeiras
- M008-Balão com pia
- M009-Carro de lixo
- M010-Mesa de cabeceira
- M012-Mesa para microcomputador
- M013-Cadeira para cadeirante com gavetas
- M015-Cadeira modular de vidro
- M016-Cadeira modular de madeira
- M024-Cadeira hospitalar
- M025-Carro de rodas
- M026-Mesa para trocar lençóis
- M028-Mesa de trabalho tipo bancada
- M030-Poltrona
- M032-Estado de alinhamento
- M035-Balão de apoio
- M037-Armário de aço
- M043-Respeito plástico para lixo
- M048-Mesa de trabalho
- M049-Tanque em inox com esguicho

PROPOSTA Nº \_\_\_\_\_

NOME/MARCA: \_\_\_\_\_

---

**PROPOSTA Nº 04/07**

EMPRESA	INSERÇÃO	DATA	PREÇO
INTEC MARQUES	1	04/07	04/07



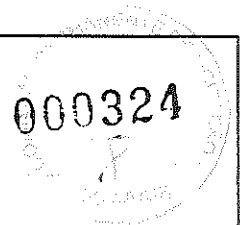

**01 FACHADA**  
ESCALA — 1 : 125

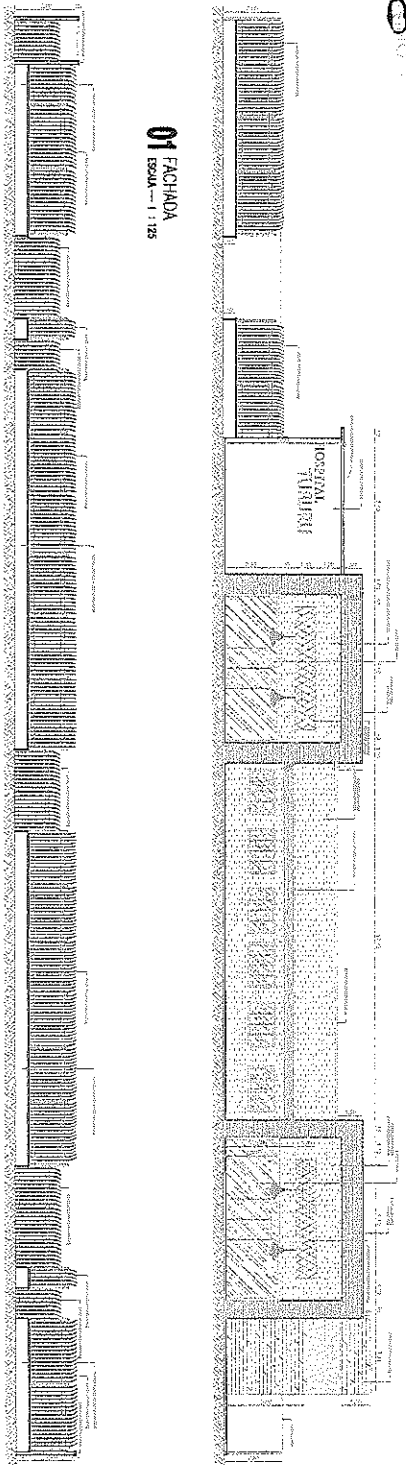

**02 FACHADA DO MURO**  
ESCALA — 1 : 25

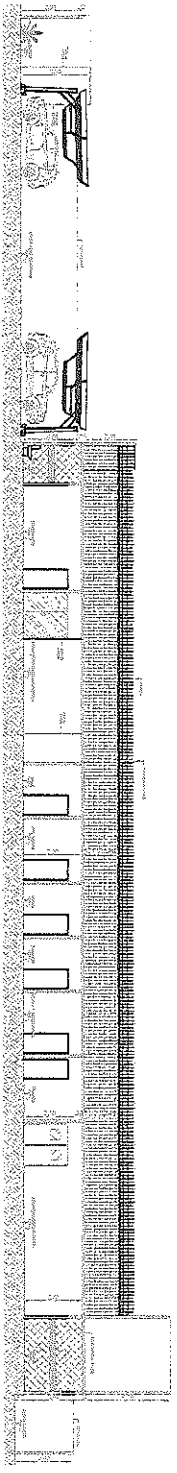

**03 CORTE TRANSVERSAL AA**  
ESCALA — 1 : 125

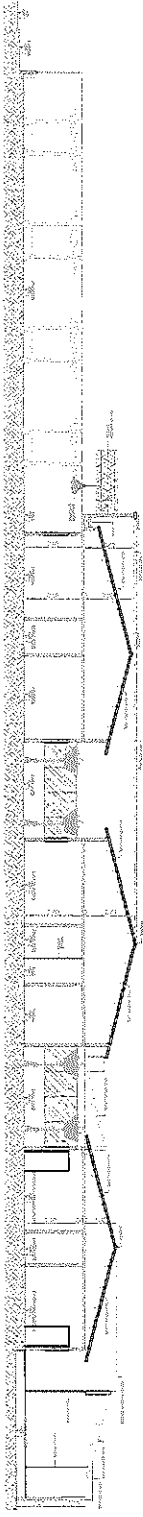

**04 CORTE LONGITUDINAL BB**  
ESCALA — 1 : 125

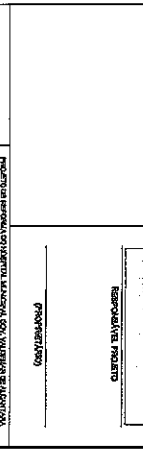

**OSIA**

**RESERVADOS PROYECTO**

**PROYECTOS**

PROYECTO: INSTITUTO NACIONAL DE INVESTIGACIONES CIENTÍFICAS Y TECNOLÓGICAS (INTEC) - ALBERGUE PARA NIÑOS Y ADOLESCENTES EN LA SIERRA DE LA LUZ.	FECHA TERMINADA: 10/03/2010
PROYECTANTE: INTEC	FECHA EMITIDA: 10/03/2010
PROYECTISTA: MSc. FERNÁNDEZ, GONZÁLEZ Y C. S.R.L.	FECHA EMITIDA: 10/03/2010
PROYECTISTA: MSc. FERNÁNDEZ, GONZÁLEZ Y C. S.R.L.	FECHA EMITIDA: 10/03/2010
PROYECTISTA: MSc. FERNÁNDEZ, GONZÁLEZ Y C. S.R.L.	FECHA EMITIDA: 10/03/2010

**REVISOR:**

PROYECTO:	FECHA TERMINADA:
PROYECTANTE:	FECHA EMITIDA:
PROYECTISTA:	FECHA EMITIDA:

**06/07**

