



TERMO DE HOMOLOGAÇÃO

A SECRETÁRIA MUNICIPAL DE CULTURA E TURISMO, do município de TURURU, Sr. FRANCISCO IGEAN FERREIRA BRAGA no uso de suas atribuições legais e, considerando haver o Pregoeiro e a Equipe de Apoio cumprida todas as exigências do procedimento de licitação, cujo objeto é **REGISTRO DE PREÇOS PARA FUTURAS E EVENTUAIS AQUISIÇÕES DE MATERIAL DE EXPEDIENTE, MATERIAL DE LIMPEZA E OUTROS MATERIAIS DE CONSUMO PARA ATENDER AS NECESSIDADES DAS DIVERSAS SECRETARIAS DO MUNICÍPIO DE TURURU-CE**, de acordo com as especificações do termo de referência., vem, homologar o presente Processo Administrativo de Licitação, na modalidade **PREGÃO ELETRÔNICO Nº. 011/2021- PROCESSO Nº 2021.04.07.01**, para que produza os devidos efeitos legais e jurídicos.

Assim, no termo da legislação vigente, fica o presente processo HOMOLOGADO em favor das Empresas:

1 – KILIMPA COMERCIO E INDÚSTRIA DE PRODUTOS DE LIMPEZA LTDA-ME, inscrita no CNPJ Nº 13.150.780/0001-06, foi vencedora: dos lotes 1, 2 e 4 no valor global R\$ 21.014,60 (vinte e um mil quatorze reais e sessenta centavos).

LOTE 01 - MATERIAL DE LIMPEZA							
ITEM	DESCRIÇÃO DO PRODUTO	UNIDADE	CULTURA	TOTAL	MARCA	VR UNIT	VR TOTAL
2	AGUA SANITARIA — Especificação: Agua sanitária litro, cx com 12 unidade	CX	14	14	PROPRIA	R\$ 30,00	R\$ 420,00
3	ALCOOL EM GEL 900ML - Especificação: Alcool em gel 900ml 70%	UND	24	24	UNO	R\$ 10,00	R\$ 240,00
7	DESINFETANTE - Especificação: Desinfetante litro, unidade	UNID	14	14	SILVESTRE	R\$ 2,50	R\$ 35,00
10	DETERGENTE - Especificação: Detergente 500 ml - caixa com 24 unidades	CX	7	7	LIMPEX	R\$ 33,00	R\$ 231,00
16	LUSTRA MOVEIS - Especificação: Lustras móveis 200ml	UND	100	100	ALDAX	R\$ 3,50	R\$ 350,00
19	SABAO EM BARRA — Especificação: Sabão em barra 1 kg pct com 5 unidade de 200 r	PCT	120	120	UNO	R\$ 6,00	R\$ 720,00
20	SABAO EM PO — Especificação: Sabão em pó 500 g, caixa com 24 unidades	CX	120	120	UNO	R\$ 42,00	R\$ 5.040,00
29	PURIFICADOR DE AR TIPO SPARY AEROSOL 360ml	UND	80	80	ULTRAFHESH	R\$ 8,00	R\$ 640,00
31	FLANELA, PARA LIMPEZA, COMPOSTA DE 100% DE ALGODÃO, COM COSTURAS NAS LATERAIS, CORES VARIADAS, LISA, MEDINDO 56 x 38 CM.	UND	100	100	COPO	R\$ 1,50	R\$ 150,00

LOTE 2 - MATERIAL DE CONSUMO							
ITEM	DESCRIÇÃO DO PRODUTO	UNIDADE	CULTURA	TOTAL	MARCA	VR UNIT	VR TOTAL
11	DISPENSER PARA ALCOOL GEL, DISPENSER HIGIENIZADOR, MATERIAL PLÁSTICO ABS, CAPACIDADE 800 ML, TIPO FIXAÇÃO PAREDE, COR BRANCA, APLICAÇÃO MÃOS, CARACTERÍSTICAS ADICIONAIS VISOR FRONTAL PARA ALCOOL GEL OU SABONETE LÍQUIDO.	UND	5	5	NOBRE	R\$ 37,00	R\$ 185,00
21	PANO DE CHÃO 70 X 90 CM - Especificação: pano, para limpeza de chão, ALVEJADO, 100% algodão, medindo 70 x 90 cm.	UND	30	30	POPO	R\$ 2,27	R\$ 68,10
22	PANO DE PRATO - Especificação: Pano de Prato 60 cm x 40 cm, ALVEJADO.	UND	30	30	POPO	R\$ 2,00	R\$ 60,00
23	PANO MULTIUSO, PARA LIMPAR, LAVAR E ENXUGA, COMPOSTO POR 80% DE FIBRAS DE VISCOSE, 20% POR POLIÉSTER, RESINA ACRÍLICA, CORANTE, BACTERICIDA NA FUNÇÃO BACTERIOSTÁTICO, PACOTE COM 5 UNIDADES.	PCT	10	10	MR PLUS	R\$ 3,00	R\$ 30,00
24	RODO PARA CHÃO 30 CM - Especificação: Rodo para Chão em Plástico com Cabo de Madeira 30 cm	UND	20	20	CRISTAL	R\$ 5,00	R\$ 100,00
29	SACO PARA LIXO 30L - Especificação: Saco de Lixo 30 litros Pct com 10 unidades	PCT	45	45	ECONOMICO	R\$ 7,00	R\$ 315,00
32	VASSOURA DE PALHA - Especificação: Vassoura de Palha	UND	15	15	DEFRAÇAS	R\$ 0,90	R\$ 13,50
36	Vassoura pelo plástica sintética 30 luxo medida 31x7x6,5cm (138 tufos) com cabo.	UND	24	24	CRISTAL	R\$ 6,00	R\$ 144,00



LOTE 04 - MATERIAL DE CONSUMO							
ITEM	DESCRIÇÃO DO PRODUTO	UNIDADE	CULTURA	TOTAL	MARCA	VR UNIT	VR TOTAL
11	ESPONJA DUPLA FACE - Especificação: Esponja Dupla Face	UND	100	100	JEITOSA	R\$ 0,95	R\$ 95,00
13	LÃ DE AÇO - Especificação: Lã de aço, fardo com 14 Unidades	FD	11	11	ASSOLAN	R\$ 20,00	R\$ 220,00
14	LIXEIRA COM TAMPA E 10 L - Especificação: lixeira com tampa e pedal 100 litros fabricada em polietileno de alta densidade (pead) ou polipropileno (pp). Fabricada com material de alta qualidade e tecnologia, resueteitando as principais normas vigentes da agência nacional de vigilância sanitária (anvisa).Proteção contra raios uv.	UND	15	15	JSN	R\$ 197,20	R\$ 2.958,00
19	PAPEL HIGIENICO - Especificação: Papel Higiênico - Fardo com 4 rolos	PCT	2000	2000	EXCELENCIA	R\$ 4,50	R\$ 9.000,00

2 -MV INFORMATICA, COMERCIO E CONSTRUCOES EIRELI- ME, inscrita no CNPJ Nº 24.140.478/0001-85, foi vencedora no lote 3: no valor global R\$ 194,50 (cento e noventa e quatro reais e cinquenta centavos)

LOTE 3 - MATERIAL DE CONSUMO							
ITEM	DESCRIÇÃO DO PRODUTO	UNIDADE	CULTURA	TOTAL	MARCA	VR UNIT	VR TOTAL
5	CESTO PARA LIXO, COM TAMPA E PEDAL, CAPACIDADE DE 30L, MATERIAL PLÁSTICO POLIPROPILENO, CORES VARIADAS.	UNID	2	2	AQUIPLAST	R\$ 85,47	R\$ 170,94
20	FÓSFORO, CAIXA DE MADEIRA ACENDIMENTO MACIO E SEGURO, MATERIAL COM O SELO DO INMETRO, EMBALAGEM CONTENDO OS DADOS DE IDENTIFICAÇÃO DO PRODUTO E MARCA DO FABRICANTE, CAIXA COM 40 PALITOS DE FÓSFOROS, PACOTE CONTENDO 10 CAIXAS	FARDO	4	4	PARANA	R\$ 5,89	R\$ 23,56

3 - Expresso Distribuidora Eireli - EPP, inscrita no CNPJ Nº 25.179.741/0001-02, foi vencedora no lote 5 e 8: no valor global R\$ 30.595,30 (trinta mil quinhentos e noventa e cinco reais e trinta centavos).

LOTE 05 - MATERIAL DE EXPEDIENTE							
ITEM	DESCRIÇÃO DO PRODUTO	UNIDADE	CULTURA	TOTAL	MARCA	VR UNIT	VR TOTAL
1	BLOCO POST-IT 38 MM - Especificação: Bloco de Notas Adesivo 38x51mm com 4 Blocos de 100 Folhas 4 Cores Neon.	BLOCO	20	20	3M	R\$ 4,58	R\$ 91,60
2	BLOCO POST-IT 76 MM - Especificação: Bloco de Notas Adesivo 76x76mm com 1 Blocos de 100 Folhas.	BLOCO	20	20	3M	R\$ 4,58	R\$ 91,60
7	Papel Kraft Liso Albano Rolo Com 70cmx03m	UND	2	2	REIPEL	R\$ 100,00	R\$ 200,00
8	Papel Cartão Duplex 275gr A3 com/100	PCT	2	2	BETINHO	R\$ 100,00	R\$ 200,00
9	Papel cartão fosco 50x70 240G branco Spiral com/50	PCT	1	1	BETINHO	R\$ 100,00	R\$ 100,00
10	Papel A4 180g azul anil com 100	PCT	2	2	REPORT	R\$ 26,56	R\$ 53,12
11	Papel A4 180g branco com 100	PCT	2	2	REPORT	R\$ 26,56	R\$ 53,12
13	PAPEL CELOFANE — Especificação; Papel celofane nas cores:verde, vermelho, azul, laranja e trans arente acote tam. 85 x 100	FOLHA	2	2	CROMOS	R\$ 1,32	R\$ 2,64
17	PAPEL OFICIO A4 75 G - Especificação: Papel oficio a4 75g 210 x 297mm cor branca, resma com 500 folhas	RESMA	50	50	COPMAX	R\$ 24,00	R\$ 1.200,00
21	PAPEL CREPOM - Especificação; Papel crepom 48cm x 25m cores variadas	FOLHA	180	180	NOVA PRINT	R\$ 0,92	R\$ 165,60
23	Papel duplex - Azul royal	UND	30	30	BETINHO	R\$ 1,06	R\$ 31,80
24	Papel duplex - Verde Bandeira	UND	30	30	BETINHO	R\$ 1,06	R\$ 31,80
25	Papel duplex - Vermelho	UND	30	30	BETINHO	R\$ 1,06	R\$ 31,80
27	Papel Laminado azul anil	UND	10	10	REIPEL	R\$ 0,73	R\$ 7,30
28	Papel Laminado dourado	UND	10	10	REIPEL	R\$ 0,73	R\$ 7,30
29	Papel Laminado Prata	UND	10	10	REIPEL	R\$ 0,73	R\$ 7,30
30	Papel Laminado verde bandeira	UND	10	10	REIPEL	R\$ 0,73	R\$ 7,30
31	Papel Laminado vermelho	UND	10	10	REIPEL	R\$ 0,73	R\$ 7,30

LOTE 08 - MATERIAL DE EXPEDIENTE							
ITEM	DESCRIÇÃO DO PRODUTO	UNIDADE	CULTURA	TOTAL	MARCA	VR UNIT	VR TOTAL
1	EVA Estampado 40 X 60 cm 2mm - Poá Marrom E Rosa	UND	20	20	IBEL	R\$ 4,30	R\$ 86,00
2	EVA Estampado 40 x 60 cm 2mm - Poá Vermelho e Preto	UND	20	20	IBEL	R\$ 4,30	R\$ 86,00
3	EVA Estampado 60x40cm 2mm - Lilas Bolinhas BR.	UND	20	20	IBEL	R\$ 4,30	R\$ 86,00
4	EVA Estampado 60X40cm 2mm - Poa Verm/Bran.	UND	20	20	IBEL	R\$ 4,30	R\$ 86,00
5	EVA 40x60 2mm - amarelo	UND	20	20	IBEL	R\$ 4,30	R\$ 86,00
6	EVA 40x60cm - Bege	UND	20	20	IBEL	R\$ 4,30	R\$ 86,00
7	EVA 40x60 2mm - verde bandeira	UND	20	20	IBEL	R\$ 4,30	R\$ 86,00

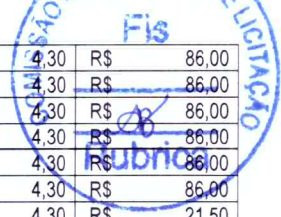

8	EVA 40x60 2mm Liso - Pele	UND	20	20	IBEL	R\$ 4,30	R\$ 86,00
9	EVA 40x60 2mm Estampado Listrado - Azul	UND	20	20	IBEL	R\$ 4,30	R\$ 86,00
10	EVA 40x60 2mm - Preto	UND	20	20	IBEL	R\$ 4,30	R\$ 86,00
11	EVA 40x60 2mm - marrom	UND	20	20	IBEL	R\$ 4,30	R\$ 86,00
12	EVA 40x60 2mm - cinza	UND	20	20	IBEL	R\$ 4,30	R\$ 86,00
13	EVA 40x60 2mm - amarelo LARAJNA	UND	20	20	IBEL	R\$ 4,30	R\$ 86,00
14	EVA 40x50cm 2mm - Verde Água	UND	5	5	IBEL	R\$ 4,30	R\$ 21,50
15	E.V.A VINIL, ACETADO 40X95 ESPESSURA 3MM PCT COM 50 FOLHAS COR AZUL	PCT	40	40	IBEL	R\$ 215,12	R\$ 8.604,80
16	E.V.A VINIL, ACETADO 40X95 ESPESSURA 3MM PCT COM 50 FOLHAS COR VERDE	PCT	40	40	IBEL	R\$ 215,12	R\$ 8.604,80
18	E.V.A VINIL, ACETADO 40X95 ESPESSURA 3MM PCT COM 50 FOLHAS COR VERMELHA	PCT	20	20	IBEL	R\$ 215,12	R\$ 4.302,40
19	E.V.A VINIL, ACETADO 40X95 ESPESSURA 3MM PCT COM 50 FOLHAS COR LILÁS	PCT	20	20	IBEL	R\$ 215,12	R\$ 4.302,40
23	EVA COM GLITER- Especificação: EVA com gliter todas as cores	UND	210	210	IBEL	R\$ 5,85	R\$ 1.228,50
28	ENVELOPE PARDO 162x229 - Especificação: Envelope pardo tam. 162 x 229 80 caixa com 100 unidades	CX	3	3	SCRIT	R\$ 41,30	R\$ 123,90

4 - F E DA COSTA ARAUJO ME, inscrita no CNPJ N° 41.334.881/0001-64, foi vencedora dos lotes 6,7 9 e 10: no valor global R\$ 47.836,49 (quarenta e sete mil oitocentos e trinta e seis reais e quarenta e nove centavos).

LOTE 06 - MATERIAL DE EXPEDIENTE							
ITEM	DESCRIÇÃO DO PRODUTO	UNIDADE	CULTURA	TOTAL	MARCA	VR UNIT	VR TOTAL
7	BASTAO PARA COLA QUENTE grosso- Especificação: Bastão para cola quente grosso, pacote com 1 K	PCT	1	1	REDICOLA	R\$ 35,40	R\$ 35,40
8	BASTAO PARA COLA QUENTE FINA - Especificação: Bastão para cola quente fina, pacote com 1 K	PCT	1	1	REDICOLA	R\$ 35,40	R\$ 35,40
12	FOLHA DE ISOPOR DE 5 MM - Especificação: Folha de Isopor de 5 mm — Unid.	UND	5	5	ISOPOR	R\$ 2,75	R\$ 13,75
16	PISTOLA PARA GRAMPO EM METAL 106/06	UND	1	1	CIS	R\$ 323,55	R\$ 323,55
18	PISTOLA PARA COLA QUENTE - Especificação: Pistola para Cola Quente grossa — Unidade	UND	1	1	JOCAR	R\$ 18,40	R\$ 18,40
20	REGUA 30CM FLEXIVEL CRISTAL, Características do Produto: Régua flexível 30cm Com escala de precisão.2,6 x 0,16 x 31 cm	und	10	10	VALEW	R\$ 2,85	R\$ 28,50
LOTE 07 - MATERIAL DE EXPEDIENTE							
ITEM	DESCRIÇÃO DO PRODUTO	UNIDADE	CULTURA	TOTAL	MARCA	VR UNIT	VR TOTAL
1	Caneta Marcador Permanente Para Retro Projetor Ponta Fina 1.0MM Azul	UND	20	20	PILOT	R\$ 1,44	R\$ 28,80
2	Caneta Marcador Permanente Para Retro Projetor Ponta Fina 1.0MM PRETA	UND	20	20	PILOT	R\$ 1,44	R\$ 28,80
3	CANETA ESFEROGRAFICA AZUL Especificação: Caneta esfero ráfica escrita fina— Caixa com 50 Unidades — Azul	CX	8	8	BIC	R\$ 31,02	R\$ 248,16
7	CANETA MARCA TEXTO, NAS CORES DIVERSAS, TINTA FLUORESCENTE, PONTA DE POLIÉSTER CHANFRADO, ATÓXICO	UNID	20	20	MASTERPRINT	R\$ 1,26	R\$ 25,20
13	LAPIS PRETO N° 2 — Especificação: Lápis preto n ° 2, caixa com 144 unidades	CX	4	4	CIS	R\$ 25,87	R\$ 103,48
16	PINCEL PARA QUADRO BRANCO NA COR AZUL Especificação: Pincel ara Quadro Branco — Cor Azul unidade	UND	10	10	BRW	R\$ 6,19	R\$ 61,90
17	PINCEL PARA QUADRO BRANCO NA COR VERDE Especificação: Pincel ara Quadro Branco — Cor Verde unidade	UND	10	10	BRW	R\$ 5,93	R\$ 59,30
18	PINCEL PARA QUADRO BRANCO NA COR PRETA Especificação: Pincel ara Quadro Branco — Cor Preta unidade	UND	10	10	BRW	R\$ 6,15	R\$ 61,50
19	PINCEL PARA QUADRO BRANCO NA COR VERMELHO Especificação: Pincel para Quadro Branco — Cor Vermelho unidade	UND	10	10	BRW	R\$ 6,15	R\$ 61,50
20	PINCEL DE PELO CHATO N° 12 - Especificação:chato n o 12 caixa com 12 und	PCT	10	10	CASTELO	R\$ 7,63	R\$ 76,30
22	PINCEL DE PELO CHATO N° 16 - Especificação:chato n o 16 caixa com 12 und	PCT	10	10	CASTELO	R\$ 7,89	R\$ 78,90
23	PINCEL DE PELO CHATO N° 02 chato n o 02 caixa com 12 und	PCT	10	10	CASTELO	R\$ 3,26	R\$ 32,60
24	PINCEL DE PELO CHATO N° 04 chato n o 04 caixa com 12 und	PCT	10	10	CASTELO	R\$ 4,93	R\$ 49,30
26	PINCEL DE PELO CHATO N° ca ' chato n o 08 caixa com 12 und	PCT	10	10	CASTELO	R\$ 7,00	R\$ 70,00
27	PINCEL DE PELO CHATO N° 10 chato n o 10 caixa com 12 und	PCT	10	10	CASTELO	R\$ 8,11	R\$ 81,10
28	Marcador ara cd/dvd na cor azul caixa com 12 unidadesMARCADOR PARA CD DVD NA ÇOR AZUL - Especificação:AZUL- Especificação: Recarga de pincel para quadro branco, frasco de 20 ml na cor azul	CX	5	5	PILOT	R\$ 18,38	R\$ 91,90
29	RECARGA DE PINCEL PARA QUADRO BRANCO NA COR PRETA- Especificação: Recarga de pincel para quadro branco frasco de 20 ml na cor Preta	und	10	10	JOCAR	R\$ 4,70	R\$ 47,00



30	RECARGA DE PINCEL PARA QUADRO BRANCO NA COR PRETA- Especificação: Recarga de pincel para quadro branco frasco de 20 ml na cor Preta	und	10	10	JOCAR	R\$ 4,70	R\$ 47,00
61	Papel fotográfico A4 215g glossy paper adesivo AG215-20 Spiral	UND	100	100	MASTERPRINT	R\$ 353,66	R\$ 35.366,00
62	PAPEL FOTOGRÁFICO, TIPO A4, PARA IMPRESSORA JATO DE TINTA, GRAMATURA 180G, PACOTE COM 10 FOLHAS.	PCT	300	300	MASTERPRINT	R\$ 25,95	R\$ 7.785,00
64	PERCEVEJO CAIXA COM 100 UNIDADES - ESPECIFICAÇÃO: PERCEVEJO EM METAL COM TRATAMENTO GALVANIZADO CAIXA COM 100 UNIDADES.	CX	4	4	ACC	R\$ 3,15	R\$ 12,60

LOTE 09 - MATERIAL DE EXPEDIENTE							
ITEM	DESCRIÇÃO DO PRODUTO	UNIDADE	CULTURA	TOTAL	MARCA	VR UNIT	VR TOTAL
1	CLIPS 210 - Especificação: Caixa com 100UNIDADES	CX	8	8	ACC	R\$ 2,50	R\$ 20,00
3	CLIPS 6/0 - Especificação: Clips 6/0 — Caixa com 50	CX	8	8	ACC	R\$ 3,54	R\$ 28,32
6	ESTILETE ESTREITO - Especificação: Estilete com lâmina estreita cx c/ 12 und	CX	1	1	MASTERPRINT	R\$ 1,95	R\$ 1,95
10	PERFURADOR 20 FOLHAS - Especificação; Perfurador de a e l ara 20 folhas	UND	4	4	JOCAR	R\$ 18,90	R\$ 75,60
11	GRAMPEADCR 2616 - Especificação: Grampeador 26/6 ara 25 folhas — Unid.	UND	4	4	JOCAR	R\$ 12,90	R\$ 51,60
13	Grampo p/grampeador enak 23/8 galvanizado Spiral Grampos CX 5000 UN	UND	2	2	ACC	R\$ 8,75	R\$ 17,50
14	Grampo p/grampeador enak 23/13 galvanizado Spiral Grampos CX 5000 UN	UND	2	2	ACC	R\$ 6,70	R\$ 13,40
16	GRAMPO 2616 — Especificação: Grampo 26/6 — Caixa cam1.000 Unidades	CX	25	25	JOCAR	R\$ 4,88	R\$ 122,00
18	TESOURA GRANDE - Especificação: Tesoura Grande 20	UND	10	10	CIS	R\$ 11,95	R\$ 119,50
20	LAMINA PARA ESTILETE LARGO - Especificação: Lâmina ara estilete lar o caixa com 10 estojos com 10 lâminas	CX	10	10	MASTERPRINT	R\$ 3,75	R\$ 37,50
21	Mop Giratório 3 em 1, MOP8258, Refis substituíveis (microfibr, tira pó e limpeza pesada), 12 litros. Cor Azul.	UNIDADE	0	10	FLESLIMPE	R\$ 139,50	R\$ 1.395,00

LOTE 10 - MATERIAL DE EXPEDIENTE							
ITEM	DESCRIÇÃO DO PRODUTO	UNIDADE	CULTURA	TOTAL	MARCA	VR UNIT	VR TOTAL
4	COLA BRANCA 1 L-Especificação: Cola branca de 1 litro	UND	2	2	FORTFIX	R\$ 1,89	R\$ 3,78
5	COLA BRANCA 90 G — Especificação: Cola branca de 90	UND	24	24	FORTFIX	R\$ 3,54	R\$ 84,96
6	COLA DE ISOPOR 90 G - Especificação: Cola de isopor caixa com 12	UND	24	24	FORTFIX	R\$ 28,63	R\$ 687,12
9	CORRETIVO — Especificação: Corretivo a base de água — und	UND	24	24	MERCUR	R\$ 4,17	R\$ 100,08
12	FITA GOMADA — Especificação: Fita Q>omada Escolar — 38 mm x 50 m — Unid.	UND	20	20	ADERE	R\$ 1,60	R\$ 32,00
17	Fita adesiva transparente pequena 12mmx10m	UND	20	20	FIDEPLA	1,26	R\$ 25,20
18	Flanelografo 90x120	UND	20	2	SOUZA	74,82	R\$ 149,64

TURURU-CE, 18 DE MAIO DE 2021

Francisco Igean Ferreira Braga
FRANCISCO IGEAN FERREIRA BRAGA
SECRETARIA DE CULTURA E TURISMO
Francisco Igean Ferreira Braga
Secretário de Cultura e Turismo
Portaria N° 09/2021