

À
PREFEITURA MUNICIPAL DE TURURU/CE
COMISSÃO DE LICITAÇÃO
TOMADA DE PREÇOS N. 1708.01/2018
DATA/HORÁRIO DA REALIZAÇÃO: 03 DE SETEMBRO DE 2018 ÀS 10:00 HS.
OBJETO: LIMPEZA PÚBLICA, COLETA E TRANSPORTE DE RESÍDUOS SÓLIDOS DA SEDE E DISTRITOS NO MUNICÍPIO DE
TURURU NO ESTADO DO CEARÁ.



CAPA PROPOSTA

MVF

*CARTA PROPOSTA

*PLANILHA ORÇAMENTÁRIA

*CRONOGRAMA FÍSICO – FINANCEIRO COMPOSIÇÃO DE BDI

*PLANILHA DE CUSTOS-COLETA E TRANSPORTE DE RESÍDUOS SÓLIDOS COM CAMINHÕES EQUIPADOS

CONSTRUTORA

COM CAÇAMBA BASCULANTE DE 06M3.

*PLANILHA DE CUSTOS – VARRIÇÃO E LIMPEZA DE SARJETA

*PLANILHA DE CUSTOS – PINTURA DE MEIO FIO

*PLANILHA DE CUSTOS – CAPINA E PODA.

*PLANILHA DE CUSTOS – ADMINISTRAÇÃO E FISCALIZAÇÃO.



À
PREFEITURA MUNICIPAL DE TURURU/CE
COMISSÃO DE LICITAÇÃO
TOMADA DE PREÇOS N. 1708.01/2018
DATA/HORÁRIO DA REALIZAÇÃO: 03 DE SETEMBRO DE 2018 ÀS 10:00 HS.
OBJETO: LIMPEZA PÚBLICA, COLETA E TRANSPORTE DE RESÍDUOS SÓLIDOS DA SEDE E DISTRITOS NO MUNICÍPIO DE TURURU NO ESTADO DO CEARÁ.

CARTA PROPOSTA

Atendendo as exigências da modalidade TOMADA DE PREÇOS em epígrafe, que a Empresa CONSTRUTORA M V F EIRELI ME , inscrita no CNPJ: 26.688.194/0001-53 , localizado à Rua Dr. Gilberto Studart, 55 , sala 910 Torre Sul Edifício Duets Office , Bairro Cocó, na cidade de Fortaleza no Estado do Ceará, apresentamos nossa proposta para o Objeto do referido Edital , conforme Projeto e Orçamento em anexo , pelo Preço Mensal de R\$ 97.848,14 (Noventa e Sete Mil, Oitocentos e Quarenta e Oito Reais e Quatorze Centavos) e valor para 04 (Quatro) meses, conforme cronograma R\$ 391.392,54(Trezentos e Noventa e um Mil, Trezentos e Noventa e Dois Reais e Quarenta e Quatro Centavos).

Caso nos seja adjudicado o Objeto da presente Licitação, nos comprometemos a assinar o contrato no prazo determinado no documento de convocação, indicando para esse fim o Sr MARCOS VINICIUS FERNANDES DA ROCHA NUNES, portador da carteira de Identidade n. 2001028092375 e CPF n. 04797800305, como representante legal desta Empresa.

Informamos o prazo de validade da Proposta: 60 (Sessenta) dias corridos , a contar da data da abertura da licitação.

Atenciosamente,

Marcos Vinicius F. da Rocha Nunes
CONSTRUTORA M V F EIRELI ME – CNPJ: 26.688.194/0001-53
MARCOS VINÍCIUS FERNANDES DA ROCHA NUNES
PROPRIETÁRIO

Fortaleza/CE , 29 de AGOSTO de 2018.

Cairo de Sousa Braga
Cairo de Sousa Braga
ENGENHEIRO CIVIL
CREA-CE 54174-D

PREFEITURA MUNICIPAL DE TURURU
 COMISSÃO PERMANENTE DE LICITAÇÃO
 TOMADA DE PREÇOS N. 1708.01/2018
 DATA/HORÁRIO DA REALIZAÇÃO : 03 DE SETEMBRO DE 2018 ÀS 10:00 HS
 OBJETO: LIMPEZA PÚBLICA, COLETA E TRANSPORTE DE RESÍDUOS SÓLIDOS DA SEDE E DISTRITOS NO MUNICÍPIO DE TURURU NO ESTADO DO CEARÁ.
 LOCAL: SEDE E DISTRITOS DE CEMOABA, CONCEIÇÃO DOS CAETANOS E SÃO PEDRO DO GAVIÃO.

PLANILHA ORÇAMENTÁRIA

ITENS	CÓD	DESCRIÇÃO DOS SERVIÇOS	UNID.	QUANT.	VALOR	
					UNITÁRIO	TOTAL
1.0		COLETA E TRANSPORTE DE RESÍDUOS SÓLIDOS				
.1	COMP.1	COLETA E TRANSPORTE DE RESÍDUOS SÓLIDOS COM CAMINHÕES EQUIPADOS COM CAÇAMBA BASCULANTE DE 6M³	M3	5.911,36	41,16	243.311,58
SUB TOTAL						243.311,58
2.0		VARRIÇÃO, LIMPEZA DE SARJETAS, PINTURA DE MEIO FIO, CAPINA E PODA				
2.1	COMP.2	VARRIÇÃO E LIMPEZA DE SARJETA	MÊS	4,00	19.648,04	78.592,16
2.2	COMP.3	PINTURA DE MEIO FIO	MÊS	4,00	3.449,00	13.796,00
2.3	COMP.4	CAPINA E PODA DE ARVORES (ARBÓREA).	MÊS	4,00	9.813,66	39.254,64
SUB TOTAL						131.642,80
3.0		ADMINISTRAÇÃO E FISCALIZAÇÃO				
3.1	COMP.5	ADMINISTRAÇÃO E FISCALIZAÇÃO	MÊS	4,00	4.109,54	16.438,16
SUB TOTAL						16.438,16
TOTAL MENSAL R\$						97.848,14
TOTAL 04 (QUATRO) MESES R\$						391.392,54

NOVENTA E SETE MIL, OITOCENTOS E QUARENTA E OITO REAIS E QUATORZE CENTAVOS
 TREZENTOS E NOVENTA E UM MIL, TREZENTOS E NOVENTA E DOIS REAIS E CINQUENTA E QUATRO CENTAVOS

FORTALEZA-CE, 29 DE AGOSTO DE 2018.

CONSTRUTORA

Marcos Vinicius F. da R. Nunes
 CONSTRUTORA MVF EIRELI/ME
 CNPJ: 28.688.194/0001-53
 MARCOS VINICIUS F. DA R. NUNES
 PROPRIETÁRIO

Cairo de Sousa Braga
 Cairo de Sousa Braga
 ENGENHEIRO CIVIL
 CREA-CE 54174-D

PREFEITURA MUNICIPAL DE TURURU
 COMISSÃO PERMANENTE DE LICITAÇÃO
 TOMADA DE PREÇOS N. 1708.01/2018

DATA/HORÁRIO DA REALIZAÇÃO : 03 DE SETEMBRO DE 2018 ÀS 10:00 HS

OBJETO: LIMPEZA PÚBLICA, COLETA E TRANSPORTE DE RESÍDUOS SÓLIDOS DA SEDE E DISTRITOS NO MUNICÍPIO DE TURURU NO ESTADO DO CEARÁ.

LOCAL: SEDE E DISTRITOS DE CEMOABA, CONCEIÇÃO DOS CAETANOS E SÃO PEDRO DO GAVIÃO.

CRONOGRAMA FÍSICO-FINANCEIRO

ITENS	DESCRIÇÃO DOS SERVIÇOS	TOTAIS	PERCENTUAIS %	MESES DOS SERVIÇOS DE LIMPEZA PÚBLICA			
				1	2	3	4
1.0	COLETA E TRANSPORTE DE RESÍDUOS SÓLIDOS	243.311,58	62,17%	60.827,90	60.827,90	60.827,90	60.827,90
2.0	VARRIÇÃO, LIMPEZA DE SARJETAS, PINTURA DE MEIO FIO, CAPINA E PODA	131.642,80	33,63%	32.910,70	32.910,70	32.910,70	32.910,70
3.0	ADMINISTRAÇÃO E FISCALIZAÇÃO	16.438,16	4,20%	4.109,54	4.109,54	4.109,54	4.109,54
	TOTAL DA MEDIÇÃO	391.392,54	100,00%	R\$ 97.848,14	R\$ 97.848,14	R\$ 97.848,14	R\$ 97.848,14
	PERCENTUAL	100,00%					

FORTALEZA-CE, 29 DE AGOSTO DE 2018.

Marcos Vinícius S. da Silva Almeida

CONSTRUTORA MVF EIRELI-IE
 CNPJ: 26.688.194/0001-53
 MARCOS VINÍCIUS S. DA SILVA ALMEIDA
 PROPRIETÁRIO

Luiz Suar Bem
 Diretor de Serviços Gerais
 Prefeitura Municipal de Tururu



PREFEITURA MUNICIPAL DE TURURU
 COMISSÃO PERMANENTE DE LICITAÇÃO
 TOMADA DE PREÇOS N. 1708.01/2018
 DATA/HORÁRIO DA REALIZAÇÃO : 03 DE SETEMBRO DE 2018 ÀS 10:00 HS
 OBJETO: LIMPEZA PÚBLICA, COLETA E TRANSPORTE DE RESÍDUOS SÓLIDOS DA SEDE E DISTRITOS NO MUNICÍPIO DE TURURU NO ESTADO DO CEARÁ.
 LOCAL: SEDE E DISTRITOS DE CEMOABA, CONCEIÇÃO DOS CAETANOS E SÃO PEDRO DO GAVIÃO.

COMPOSIÇÃO DE BDI

CÓD	DESCRIÇÃO	%
	Despesas Indiretas	
AC	Administração Central	4,93
DF	Despesas Financeiras	0,99
R	Riscos	1,39
	Benefício	
S + G	Garantia/Seguros	0,49
L	Lucro	5,50
I	Impostos	6,65
	PIS	0,65
	COFINS	3,00
	ISS	3,00
	CPRB (4,5%, Apenas quando tiver desoneração INSS)	
	TOTAL DOS IMPOSTOS	8,50
	BDI	21,91%

$$BDI = \frac{(1 + AC + S + R + G)(1 + DF)(1 + L)}{(1 - I)} - 1$$

FORTALEZA-CE, 29 DE AGOSTO DE 2018.

Vinicius F. da Rocha Nunes

CONSTRUTORA MVF EIRELI
 CNPJ: 26.688.194/0001-53
 VINCÍUS F. DA R. NUNES
 PROPRIETÁRIO

Cairo de Sousa Braga
 Cairo de Sousa Braga
 ENGENHEIRO CIVIL
 CREA-CE 54174-D

PREFEITURA MUNICIPAL DE TURURU
 COMISSÃO PERMANENTE DE LICITAÇÃO
 TOMADA DE PREÇOS N. 1708.01/2018

DATA/HORÁRIO DA REALIZAÇÃO : 03 DE SETEMBRO DE 2018 ÀS 10:00 HS

OBJETO: LIMPEZA PÚBLICA, COLETA E TRANSPORTE DE RESÍDUOS SÓLIDOS DA SEDE E DISTRITOS NO MUNICÍPIO DE TURURU NO ESTADO DO CEARÁ.

LOCAL: SEDE E DISTRITOS DE CEMOABA, CONCEIÇÃO DOS CAETANOS E SÃO PEDRO DO GAVIÃO.

PLANILHA DE CUSTOS			
COLETA E TRANSPORTE DE RESÍDUOS SÓLIDOS COM CAMINHÕES EQUIPADOS COM CAÇAMBA BASCULANTE DE 6M3			
COMPOSIÇÃO			
Equipe de coleta domiciliar			
Motorista	1,00	und	
Coletores	2,00	und	
Caminhão Basculante	1,00	und	
Número de equipes			
Equipes	3,00	und	
DIMENSIONAMENTO - Pessoal			
Discriminação	Motorista	Diurno	Coletor
Quant	3,00		6,00
Total	3,00		6,00
CUSTO DA MÃO- DE-OBRA			
Custo Mensal			
Motoristas			
Quant x Mês	3,00		
R\$ / Mês	3.489,15		
Total / Mês	10.467,45		
Coletor			
Quant x Mês	6,00		
R\$ / Mês	2.550,55		
Total / Mês	15.303,30		
Custo total mão- de- obra	25.770,75		

Marcos Vinícius F. da Rocha Nunes
 CONSTRUTORA MVF EIRELI-ME
 CNPJ: 26.688.194/0001-53
 MARCOS VINÍCIUS F. DA R. NUNES
 PROPRIETÁRIO

Cairo de Sousa Braga
 Cairo de Sousa Braga
 ENGENHEIRO CIVIL
 CREA-CE 54174-D

VEICULOS

Quilometragem percorrida			
Dias/Mês	26,00		
Km/dia	84,75	2.203,50	km/Mês
Consumo combustível			
km/Mês	2.203,50		
R\$/litro	3,72		
km/litro	1,20	6.830,85	R\$/Mês
Custo total c/ combustível (R\$/Mês)		6.830,85	R\$/Mês
Aluguel			
Caminhão basculante (caçamba)			
R\$/veículo	5.500,00		
Quant	3,00	16.500,00	R\$/Mês
Custo total com aluguel (R\$/Mês)		16.500,00	R\$/Mês
Resumo veículos			
Consumo de combustível	6.830,85		
Aluguel	16.500,00		
Custo total Mensal	23.330,85		

UNIFORMES E FERRAMENTAS

Motoristas			
Conjunto calça-camisa			
Quant/ano	4,00		
Valor Unitário	145,00	48,33	
Bota de couro			
Quant/ano	2,00		
Valor Unitário	79,00	13,17	
Boné			
Quant/ano	2,00		
Valor Unitário	16,80	2,80	
Meia grossa			
Quant/ano	4,00		
Valor Unitário	10,90	3,63	
Total		67,93	R\$ / homem x Mês

Cairo de Sousa Braga
 Cairo de Sousa Braga
 ENGENHEIRO CIVIL
 CREA-CE 64174-D

Marcos Vinicius J. da Rocha Nunes
 Marcos Vinicius J. da Rocha Nunes
 PROPRIETÁRIO

CONSTRUTORA MVF EIRELI-ME
 CNPJ: 26.688.194/0001-53
 MARCOS VINICIUS F. DA R. NUNES
 PROPRIETÁRIO

Coletores

Conjunto calça-camisa			
Quant/ano	4,00		
Valor Unitário	145,00	48,33	
Bota de couro			
Quant/ano	2,00		
Valor Unitário	79,00	13,17	
Boné			
Quant/ano	2,00		
Valor Unitário	16,80	2,80	
Meia grossa			
Quant/ano	4,00		
Valor Unitário	10,90	3,63	
Luva			
Quant/ano	4,00		
Valor Unitário	11,00	3,67	
Capa de chuva			
Quant/ano	1,00		
Valor Unitário	38,00	3,17	
Colete de proteção			
Quant/ano	2,00		
Valor Unitário	37,15	6,19	
Total		80,96	R\$ / homem x Mês

Resumo consumo

Discriminação	Motorista	Gari	Total
H x Mês	3,00	6,00	
R\$ / H x Mês	67,93	80,96	
Total	203,79	485,76	689,55

Ferramentas

Vassourão			
Consumo/veículo/ano	6,00		
Valor Unitário	15,00	90,00	
Pá			
Consumo/veículo/ano	8,00		
Valor Unitário	26,00	208,00	

Antônio Vinícius F. da Rocha Nunes

CONSTRUTORA MVF EIRELI-ME
CNPJ: 28.888.194/0001-53
PROF. VINCÍUS F. DA R. NUNES

Cairo de Sousa Braga
Cairo de Sousa Braga
ENGENHEIRO CIVIL
CREA-CE 54174-D

Ancinho			
Consumo/veículo/ano	3,00		
Valor Unitário	38,00	114,00	
Total			34,33 R\$ / homem x Mês

Resumo consumo

Discriminação	Veículos	Total
Quant	3,00	
R\$ / Veículo x Mês	34,33	
Total	102,99	102,99
Custo total c/ uniformes e ferramentas		792,54

RESUMO GERAL DOS CUSTOS OPERACIONAIS

Mão de obra direta	R\$	25.770,75
Veículos e equipamentos	R\$	23.330,85
Uniformes e ferramentas	R\$	792,54
BDI	21,91% R\$	10.931,81
Total Mensal	R\$/Mês	R\$ 60.825,95
Volume de coleta Mensal	m3/Mês	1.477,84
Total por m3	R\$/m3	R\$ 41,16

MVF
CONSTRUTORA

Marcos Vinicius F. da Rocha Nunes

CONSTRUTORA MVF EIRELI-ME
CNPJ: 26.688.194/0001-53
MARCOS VINICIUS F. DA R. NUNES
PROPRIETÁRIO

Cairo de Sousa Braga
Cairo de Sousa Braga
ENGENHEIRO CIVIL
CREA-CE 54174-D

PREFEITURA MUNICIPAL DE TURURU
 COMISSÃO PERMANENTE DE LICITAÇÃO
 TOMADA DE PREÇOS N. 1708.01/2018
 DATA/HORÁRIO DA REALIZAÇÃO : 03 DE SETEMBRO DE 2018 ÀS 10:00 HS
 OBJETO: LIMPEZA PÚBLICA, COLETA E TRANSPORTE DE RESÍDUOS SÓLIDOS DA SEDE E DISTRITOS NO MUNICÍPIO DE TURURU NO ESTADO DO CEARÁ.
 LOCAL: SEDE E DISTRITOS DE CEMOABA, CONCEIÇÃO DOS CAETANOS E SÃO PEDRO DO GAVIÃO.

PLANILHA DE CUSTOS	
VARRIÇÃO E LIMPEZA DE SARJETA	
COMPOSIÇÃO	
Equipe de varrição Gari	2,00 und
Número de equipes Equipes	3,00 und
DIMENSIONAMENTO - Pessoal	
Discriminação	Diurno
Quant	Gari
Total	6,00
	6,00
CUSTO DA MÃO -DE- OBRA	
Custo Mensal	
Gari	
Quant x mês	6,00
R\$ / Mês	2.550,55 ✓
Total / mês	15.303,30
Custo total mão de obra	15.303,30
UNIFORMES E FERRAMENTAS	
Garis	
Conjunto calça-camisa	
Quant/ano	4,00
Valor Unitário	145,00
	48,33
Bota de couro	

CONSTRUTORA MVF EIRELI-ME
 CNPJ: 26.688.194/0001-53
 MARCOS VINÍCIUS F. DA R. NUNES
 PROPRIETÁRIO

Cairo de Sousa Braga
 Cairo de Sousa Braga
 ENGENHEIRO CIVIL
 CREA-CE 54174-D

Quant/ano	4,00	
Valor Unitário	79,00	26,33
Boné		
Quant/ano	4,00	
Valor Unitário	16,80	5,60
Meia grossa		
Quant/ano	4,00	
Valor Unitário	10,90	3,63
Luva		
Quant/ano	4,00	
Valor Unitário	11,00	3,67
Capa de chuva		
Quant/ano	1,00	
Valor Unitário	38,00	3,17
Colete de proteção		
Quant/ano	2,00	
Valor Unitário	37,15	6,19
Total		96,92 R\$ / homem x mês

Resumo consumo

Discriminação	Gari	Total
H x Mês	6,00	
R\$ / H x mês	96,92	
Total	581,52	581,52

Ferramentas

Vassourão		
Consumo/homem/ano	8,00	
Valor Unitário	15,00	120,00
Pá		
Consumo/homem/ano	4,00	
Valor Unitário	26,00	104,00
Carrinho coletor 120lt		
Consumo/homem/ano	1,00	
Valor Unitário	240,00	240,00
Total		38,67 R\$ / homem x mês

Marcos Vinicius F. da Rocha Nunes

CONSTRUTORA MVF EIRELI-ME
CNPJ: 26.688.194/0001-53
MARCOS VINICIUS F. DA R. NUNES
PROPRIETÁRIO

Cairo de Sousa Braga
Cairo de Sousa Braga
ENGENHEIRO CIVIL
CREA-CE 54174-D

Resumo consumo

Discriminação	Garis	Total
Quant	6,00	
R\$ / Hom x mês	38,67	
Total	232,02	232,02
Custo total c/ uniformes e ferramentas		813,54

RESUMO GERAL DOS CUSTOS OPERACIONAIS

Mão de obra direta	R\$	15.303,30
Uniformes e ferramentas	R\$	813,54
BDI	21,91% R\$	3.531,20
Total mensal	R\$/mês R\$	19.648,04

MVF

CONSTRUTORA

Marcos Vinícius F. da Rocha Nunes

CONSTRUTORA MVF EIRELI-ME
 CNPJ: 26.688.194/0001-53
 MARCOS VINÍCIUS F. DA R. NUNES
 PROPRIETÁRIO

Cairo de Sousa Braga
 Cairo de Sousa Braga
 ENGENHEIRO CIVIL
 CREA-CE 54174-D

PREFEITURA MUNICIPAL DE TURURU
 COMISSÃO PERMANENTE DE LICITAÇÃO
 TOMADA DE PREÇOS N. 1708.01/2018

DATA/HORÁRIO DA REALIZAÇÃO : 03 DE SETEMBRO DE 2018 ÀS 10:00 HS

OBJETO: LIMPEZA PÚBLICA, COLETA E TRANSPORTE DE RESÍDUOS SÓLIDOS DA SEDE E DISTRITOS NO MUNICÍPIO DE TURURU NO ESTADO DO CEARÁ.

LOCAL: SEDE E DISTRITOS DE CEMOABA, CONCEIÇÃO DOS CAETANOS E SÃO PEDRO DO GAVIÃO.

PLANILHA DE CUSTOS

PINTURA DE MEIO FIO

COMPOSIÇÃO

Equipe de pintura		
Gari	1,00	und
Número de equipes		
Equipes	1,00	und

DIMENSIONAMENTO - Pessoal

Discriminação	Diurno	
Quant	Gari	1,00
Total		1,00

CUSTO DA MÃO -DE -OBRA

Custo Mensal		
Gari		
Quant x mês	1,00	
R\$ / Mês	2.550,55	✓
Total / mês	2.550,55	
Custo total mão -de -obra	2.550,55	

UNIFORMES E FERRAMENTAS

Garis			
Conjunto calça-camisa			
Quant/ano	4,00		
Valor Unitário	145,00	48,33	
Bota de couro			

CONSTRUTORA MVF EIRELI-ME
 CNPJ: 26.688.194/0001-53
 MARCOS VINÍCIUS F. DA R. NUNES
 PROPRIETÁRIO

Cairo de Sousa Braga
 ENGENHEIRO CIVIL
 CREA-CE 54174-D

Quant/ano	4,00	
Valor Unitário	79,00	26,33
Boné		
Quant/ano	4,00	
Valor Unitário	16,80	5,60
Meia grossa		
Quant/ano	4,00	
Valor Unitário	10,90	3,63
Luva		
Quant/ano	4,00	
Valor Unitário	11,00	3,67
Capa de chuva		
Quant/ano	1,00	
Valor Unitário	38,00	3,17
Colete de proteção		
Quant/ano	2,00	
Valor Unitário	37,15	6,19
Total		96,92 R\$ / homem x mês

Resumo consumo

Discriminação	Gari	Total
H x Mês	1,00	
R\$ / H x mês	96,92	
Total	96,92	96,92

Ferramentas

Broxa		
Consumo/homem/ano	2,00	
Valor Unitário	3,50	7,00
Balde		
Consumo/homem/ano	1,00	
Valor Unitário	9,00	9,00
Cal supercal em pó 5kg		
Consumo/homem/ano	541,00	
Valor Unitário	4,00	2.164,00

Total 181,67 R\$ / homem x mês

Marcos Vinicius S. da Rocha Nunes

CONSTRUTORA MVF EIRELI-ME
CNPJ: 26.688.194/0001-53
MARCOS VINICIUS F. DA R. NUNES
PROPRIETÁRIO

Cairo de Sousa Braga
Cairo de Sousa Braga
ENGENHEIRO CIVIL
CREA-CE 54174-D

Resumo consumo

Discriminação	Garis	Total
Quant	1,00	
R\$ / Hom x mês	181,67	
Total	181,67	181,67
Custo total c/ uniformes e ferramentas		278,59

RESUMO GERAL DOS CUSTOS OPERACIONAIS

Mão de obra direta	R\$	2.550,55
Uniformes e ferramentas	R\$	278,59
BDI	21,91% R\$	619,86
Total mensal	R\$/mês R\$	3.449,00 ✓

MVF
CONSTRUTORA

Marcos Vinicius L. da Rocha Nunes

CONSTRUTORA MVF EIRELI-ME
CNPJ: 26.688.194/0001-53
MARCOS VINICIUS F. DA R. NUNES
PROPRIETÁRIO

Cairo de Sousa Braga

Cairo de Sousa Braga
ENGENHEIRO CIVIL
CREA-CE 54174-D

PREFEITURA MUNICIPAL DE TURURU
 COMISSÃO PERMANENTE DE LICITAÇÃO
 TOMADA DE PREÇOS N. 1708.01/2018

DATA/HORÁRIO DA REALIZAÇÃO : 03 DE SETEMBRO DE 2018 ÀS 10:00 HS

OBJETO: LIMPEZA PUBLICA, COLETA E TRANSPORTE DE RESIDUOS SOLIDOS DA SEDE E DISTritos NO MUNICÍPIO DE TURURU NO ESTADO DO CEARÁ.

LOCAL: SEDE E DISTritos DE CEMOABA, CONCEIÇÃO DOS CAETANOS E SÃO PEDRO DO GAVIÃO.

PLANILHA DE CUSTOS

CAPINA E PODA

COMPOSIÇÃO

Equipe de capina e poda		
Gari (Capina)	2,00	und
Gari (poda)	1,00	und
Número de equipes		
Equipes	1,00	und

DIMENSIONAMENTO - Pessoal

Discriminação	Diurno
Quant	Gari
Total	3,00
	3,00

CUSTO DA MÃO- DE- OBRA

Custo Mensal	
Gari	
Quant x mês	3,00
R\$ / Mês	2.550,55
Total / mês	7.651,65
Custo total mão- de- obra	7.651,65

UNIFORMES E FERRAMENTAS

Garis		
Conjunto calça-camisa		
Quant/ano	4,00	
Valor Unitário	145,00	48,33

Bota de couro

Marcos Vinicius F. da Rocha Ramos

CONSTRUTORA MVF EIRELI-ME
 CNPJ: 26.688.194/0001-53
 MARCOS VINICIUS F. DA R. NUNES
 PROPRIETÁRIO

Cairo de Sousa Braga
 ENGENHEIRO CIVIL
 CREA-CE 54174-D

Quant/ano	4,00	
Valor Unitário	79,00	26,33
Boné		
Quant/ano	4,00	
Valor Unitário	16,80	5,60
Meia grossa		
Quant/ano	4,00	
Valor Unitário	10,90	3,63
Luva		
Quant/ano	4,00	
Valor Unitário	11,00	3,67
Capa de chuva		
Quant/ano	1,00	
Valor Unitário	38,00	3,17
Colete de proteção		
Quant/ano	2,00	
Valor Unitário	37,15	6,19
Total		96,92 R\$ / homem x mês

Resumo consumo

Discriminação	Gari	Total
H x Mês	3,00	
R\$ / H x mês	96,92	
Total	290,76	290,76

Ferramentas

Carrinho de mão		
Consumo/homem/ano	2,00	
Valor Unitário	90,00	180,00
Enxada		
Consumo/homem/ano	2,00	
Valor Unitário	35,00	70,00
Vassourão		
Consumo/homem/ano	2,00	
Valor Unitário	15,00	30,00
Pá		
Consumo/homem/ano	2,00	
Valor Unitário	26,00	52,00

Marcos Vinicius F. da Rocha Nunes
 CONSTRUTORA MVF EIRELI-ME
 CNPJ: 26.688.194/0001-53
 MARCOS VINICIUS F. DA R. NUNES
 PROPRIETÁRIO

Cairo de Sousa Braga
 ENGENHEIRO CIVIL
 CREA-CE 54174-D

Total (Garis capina) 27,67 R\$ / homem x mês

Serrote reto
Consumo/homem/ano 2,00
Valor Unitário 30,00 60,00

Serrote curvo
Consumo/homem/ano 2,00
Valor Unitário 34,00 68,00

Tesoura de poda
Consumo/homem/ano 2,00
Valor Unitário 210,00 420,00

Foice tipo laranja
Consumo/homem/ano 2,00
Valor Unitário 24,00 48,00

Vassourão
Consumo/homem/ano 2,00
Valor Unitário 15,00 30,00

Total (Garis capina) 52,17 R\$ / homem x mês

Resumo consumo

Discriminação	Capina	Poda	Total
Quant	2,00	1,00	
R\$ / Hom x mês	27,67	52,17	
Total	55,34	52,17	107,51

Custo total c/ uniformes e ferramentas 398,27

RESUMO GERAL DOS CUSTOS OPERACIONAIS

Mão de obra direta	R\$	7.651,65
Uniformes e ferramentas	R\$	398,27
BDI	21,91% R\$	1.763,74
Total mensal	R\$/mês R\$	9.813,66

Marcos Vinicius F. da Rocha Nunes

CONSTRUTORA MVF EIRELI-ME
CNPJ: 26.688.194/0001-53
MARCOS VINICIUS F. DA R. NUNES
PROPRIETÁRIO

Celso de Sousa Braga
Celso de Sousa Braga
ENGENHEIRO CIVIL
CREA-CE 54174-D

PREFEITURA MUNICIPAL DE TURURU
 COMISSÃO PERMANENTE DE LICITAÇÃO
 TOMADA DE PREÇOS N. 1708.01/2018

DATA/HORÁRIO DA REALIZAÇÃO : 03 DE SETEMBRO DE 2018 ÀS 10:00 HS

OBJETO: LIMPEZA PÚBLICA, COLETA E TRANSPORTE DE RESÍDUOS SÓLIDOS DA SEDE E DISTRITOS NO MUNICÍPIO DE TURURU NO ESTADO DO CEARÁ.

LOCAL: SEDE E DISTRITOS DE CEMOABA, CONCEIÇÃO DOS CAETANOS E SÃO PEDRO DO GAVIÃO.

PLANILHA DE CUSTOS

ADMINISTRAÇÃO E FISCALIZAÇÃO

COMPOSIÇÃO

Equipe de administração e transporte Fiscal	1,00 und
Número de equipes Equipés	1,00 und

DIMENSIONAMENTO - Pessoal

Discriminação	Diurno Fiscal
Quant	1,00
Total	1,00

CUSTO DA MÃO- DE -OBRA

Custo Mensal	
Gari	
Quant x mês	1,00
R\$ / Mês	2.475,46
Total / mês	2.475,46 ✓
Custo total mão- de- obra	2.475,46

VEÍCULOS

Quilometragem percorrida	
Dias/mês	26,00
Km/dia	30,00
	780,00 km/mês

Consumo combustível km/mês	780,00
----------------------------	--------

Marcos Vinicius F. da Rocha Nunes
Cairo de Sousa Braga
 ENGENHEIRO CIVIL
 CREA-CE 54174-D

R\$/litro	4,50		
km/litro	20,00	175,50	R\$/mês
Custo total c/ combustível (R\$/mês)		175,50	R\$/mês
Aluguel			
Moto 125 CC			
R\$/veículo	720,00		
Quant	1,00	720,00	R\$/mês
Custo total com aluguel (R\$/mês)		720,00	R\$/mês
Resumo veículos			
Consumo de combustível	175,50		
Aluguel	720,00		
Custo total mensal	895,50		

RESUMO GERAL DOS CUSTOS OPERACIONAIS

Mão de obra direta		R\$	2.475,46
Veículos		R\$	895,50
BDI	21,91%	R\$	738,58
Total mensal		R\$/mês	R\$ 4.109,54

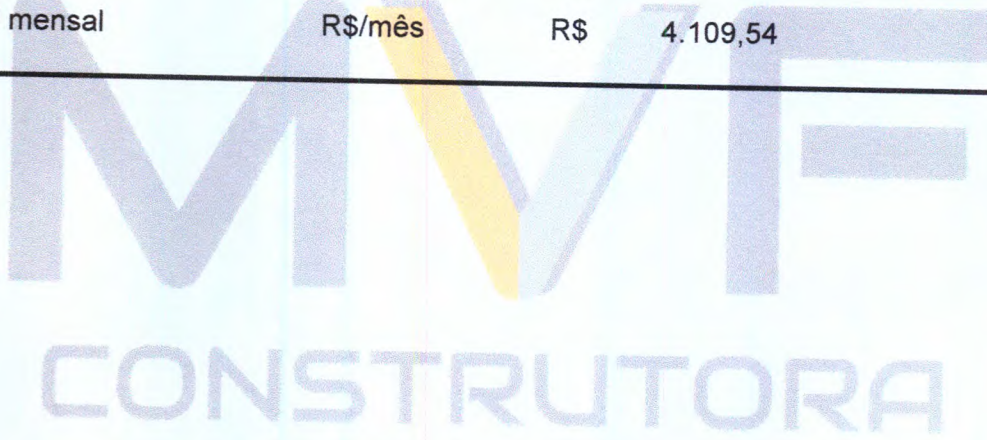

Marcos Vinicius F. da Rocha Nunes

CONSTRUTORA MVF EIRELI-ME
 CNPJ: 26.688.194/0001-53
 MARCOS VINICIUS F. DA R. NUNES
 PROPRIETÁRIO

Cairo de Sousa Braga
 Cairo de Sousa Braga
 ENGENHEIRO CIVIL
 CREA-CE 54174-D

À
PREFEITURA MUNICIPAL DE TURURU/CE
COMISSÃO DE LICITAÇÃO
TOMADA DE PREÇOS N. 1708.01/2018
DATA/HORÁRIO DA REALIZAÇÃO: 03 DE SETEMBRO DE 2018 ÀS 10:00 HS.
OBJETO: LIMPEZA PÚBLICA, COLETA E TRANSPORTE DE RESÍDUOS SÓLIDOS DA SEDE E DISTRITOS NO MUNICÍPIO DE
TURURU NO ESTADO DO CEARÁ.

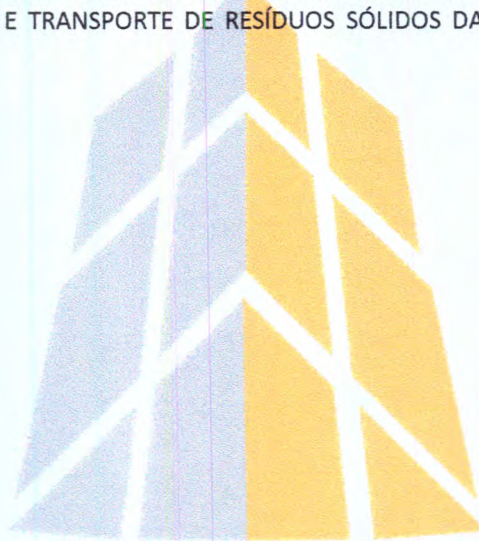

CAPA PROPOSTA

MVF

*CARTA PROPOSTA

*PLANILHA ORÇAMENTÁRIA

*CRONOGRAMA FÍSICO – FINANCEIRO COMPOSIÇÃO DE BDI

*PLANILHA DE CUSTOS-COLETA E TRANSPORTE DE RESÍDUOS SÓLIDOS COM CAMINHÕES EQUIPADOS

CONSTRUTORA

COM CAÇAMBA BASCULANTE DE 06M3.

*PLANILHA DE CUSTOS – VARRIÇÃO E LIMPEZA DE SARJETA

*PLANILHA DE CUSTOS – PINTURA DE MEIO FIO

*PLANILHA DE CUSTOS – CAPINA E PODA.

*PLANILHA DE CUSTOS – ADMINISTRAÇÃO E FISCALIZAÇÃO.

